

DENTOSCOPE

l'actualité clinique et pratique des cabinets dentaires

Gamme

P. 52

CR et I-Max
d'Owandy
DES OUTILS
FUTURISTES



Dr Robert A. LOWE

Des réalisations biologiquement prévisibles ?

Page 12

Comment juguler l'inflammation chronique du parodonte qui entoure les marges ? L'utilisation de nouveaux matériaux peut aider à résoudre de nombreux problèmes cliniques. Démonstration. Aujourd'hui, les matériaux de restauration sont élaborés pour être plus compatibles biologiquement avec les tissus qu'elles remplacent...



Drs Renaud PETITBOIS et Jean-Marie ARRIUS-OPPO

Quelle évolution pour un résultat pérenne ?

À partir de l'expérience acquise avec les plaques d'ostéosynthèse, des plaques basales associant une modelable en titane et un pilier implantaire ont été conçues. Pas à pas clinique des possibilités inhérentes à ces plaques. Depuis plus de 30 ans, l'implantologie basale représente un traitement technique de choix pour les...

Page 42



Page 30

Événement

Journée
**Nationale des
Assistants
dentaires**

afopi campus

Moyens pédagogiques
uniques en Europe

Implantologie orale

“Je m'inscris ... et je pose”

Formations accompagnées

Profitez dès maintenant d'une immersion découverte

Renseignements :

www.afopi.com - 01 39 90 07 73 - 06 69 76 77 49

AIR COMPRIMÉ | ASPIRATION | IMAGERIE | ODONTOLOGIE CONSERVATRICE | HYGIÈNE

VistaScan Mini

La Référence, une gamme complète



*Offres
Printemps
2016

6.790,00 €
7.290,00 €
Prix TTC Détail

7.790,00 €
8.290,00 €
Prix TTC Détail

8.370,00 €
8.890,00 €
Prix TTC Détail

75
ANS DE
EXCELLENCE

*Offres Printemps valables du 01.03.2016 au 30.06.2016

VistaScan Mini : La référence avec la plus haute définition du marché jusqu'à 22 pl/mm en résolution réelle. • Connexion PC via USB/RJ45. • Diagnostics rapides et sûrs à partir de 6 secondes. • Plus de 5000 installations en France.

Plus d'informations sur www.duerrdental.com

DÜRR
DENTAL
LE MEILLEUR, TOUT UN SYSTÈME

Dispositif Médical de classe I
Nous vous invitons à lire attentivement les instructions figurant sur les notices.
Produits non remboursés par les organismes de santé.





Facettes easyfit[®] ultrafines **IPS e.max**

Jamais la pose de facettes n'a été si easy* !

- ✓ Correction simple des dents colorées, ébréchées et mal alignées
- ✓ Extrême finesse (jusqu'à 0.3 mm)
- ✓ Réalisation en 2 ou 3 séances seulement



Des praticiens convaincus, des patients comblés :



« Les facettes pelliculaires **easyfit**[®] ont un rendu esthétique spectaculaire, la dent est d'un naturel parfait ! Mon patient est enchanté. Quant à la pose, elle est d'une simplicité déconcertante. »

Dr. F. (Franche Comté)

Dr Paul
AZOULAYRédacteur
en chef

Assistantes : le bout du tunnel, l'avenir du dentaire

Le 31 mars prochain aura lieu la 3^e journée des Assistantes dentaires, la Jnad. C'est devenu au cours des ans, un rendez-vous incontournable non seulement pour les assistantes, mais aussi, au vu des inscriptions, pour leurs employeurs dentistes.

Merci à vous, praticiens, de remettre cet exemplaire de *Dentoscope* à vos assistantes afin qu'elles puissent être informées par les quatre pages que nous consacrons à l'évènement et que vous puissiez vous y inscrire ensemble. Une journée entière où l'on peut retrouver réunie toute l'équipe hors du cabinet, ne pourra qu'être bénéfique en alliant détente et informations dans les nombreux domaines qui la concernent au quotidien. Car, dans le cadre du cabinet dentaire, la cohésion de ce duo est la garantie de son bon fonctionnement. Plus que jamais dans le contexte actuel, tant administratif

que financier, la place de l'assistante est indispensable et l'on peut, comme dans de nombreux pays, se convaincre que c'est même une profession que l'on peut décliner en plusieurs fonctions : l'assistante « accueil », incontournable à tous les niveaux des relations internes et externes, l'assistante « au fauteuil » sans qui aucun acte ne peut être mené à bien, surtout sereinement, l'assistante « hygiène et gestion matériel » garante de la bonne marche du cabinet pour toutes ses structures cliniques...

La profession d'assistante dentaire est de plus devenue, depuis peu, profession médicale. L'État a reconnu son statut et devra organiser un diplôme d'État après un nouveau cursus universitaire et une validation par des examens adaptés. On ne peut que se satisfaire de cette évolution et la nouvelle place que les assistantes occuperont dans les unités de soins dentaires. Elles pourront ainsi partager avec vous les responsabilités qui n'incombent pour le moment encore qu'aux praticiens dentistes.

Ce palier réalisé, il ne restera plus qu'à officialiser la profession d'hygiéniste pour permettre de rattraper le retard que nous avons pris en France dans ce domaine. Chaque maillon de la « chaîne dentaire », y compris le laboratoire de prothèse, retrouvera un vrai statut et

tous pourront coordonner leurs efforts pour que chaque patient puisse prétendre à une réelle qualité de soins et de prise en charge humaine.

Ce qui ne semble pas se réaliser dans de nombreux centres de soins qui sont sur le point de fermer leurs portes, attaqués qu'ils sont par des patients mécontents n'obtenant apparemment pas la qualité des soins, quand ce ne sont pas les soins tout court, qu'ils sont en droit d'attendre. Dans la plupart des cas, un manque réel de suivi met en péril ces nombreux centres.

Ce qui nous conforte dans l'absolue confiance en l'avenir des cabinets dentaires libéraux, souvent beaucoup plus attentifs aux vrais besoins de leurs patients, donc à une relation saine et dans leur grande majorité une parfaite transparence et honnêteté. Seules des structures responsables au niveau médical et respectueuses du patient pourront *in fine* répondre à ce besoin.

L'avenir ne pourra être radieux que pour les cabinets de groupe à taille humaine avec des assistantes qui se consacrent davantage à l'accueil, à l'aide au fauteuil, au confort et au bien-être des patients. Ceci ne sera obtenu que dans des structures libérales et responsables.

> Pour en savoir plus, rendez-vous en page 7 !!!



L'avenir n'est interdit
à personne.

Léon Gambetta

**DENTOSCOPE**

ÉDITÉ PAR EDP SANTÉ - (RCS Evry 429 728 827)

7 AV. DU HOGGAR - PA DE COURTABŒUF

91944 LES ULIS



NUMÉRO 157

- GÉRANT / DIRECTEUR DE PUBLICATION : Jean-Marc QUILBÉ
- RÉDACTEUR EN CHEF : Dr Paul AZOULAY
- RÉDACTRICE EN CHEF ADJOINTE : Edwige FLOUS - redac@dentoscope.fr
- RÉDACTEURS : Dr Paul AZOULAY
- Ont également participé à la rédaction : Drs Jean-Marie ARRIUS-OPPO, Robert A. LOWE et Renaud PETITBOIS
- RÉDACTEUR GRAPHISTE, CRÉATION ET MAQUETTE : Cyril GIRAUD
- CORRECTIONS : Pascal LAMBERT
- ILLUSTRATION ÉDITO : Renaud CHAMMAS
- PHOTOS D'AMBIANCE : iStock / Getty Images, Fotolia.com
- PUBLICITÉ : Lydia SIFRE - Tél. : 04 67 18 18 20, Catherine BOUHNASS - Tél. : 04 67 18 18 22, Angéline CUREL - Tél. : 06 31 34 69 27 et Stéphane VIAL
- DIFFUSION / PETITES ANNONCES : Martine LARUCHE
Tél. : 04 42 38 38 85 - pa@dentoscope.fr
- AGENDA : Céline BAI0 - Tél. : 04 42 38 38 82 - agenda@dentoscope.fr
- IMPRIMERIE : Imprimerie de Champagne - 52200 Langres
Tél. : 03 25 87 73 00
- ENCARTS DU NUMÉRO : SIVP

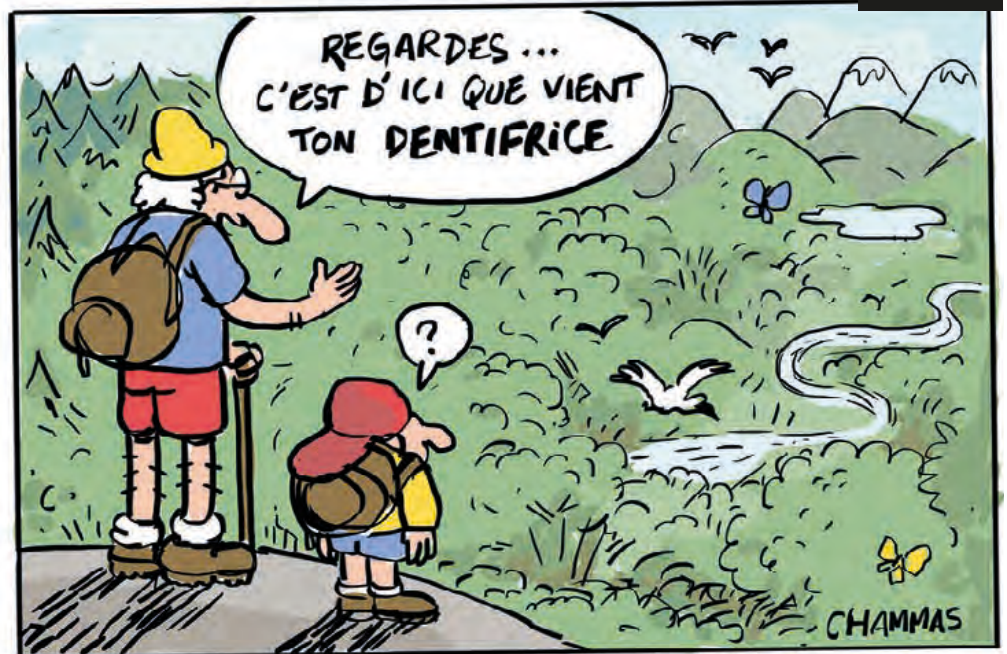

LE DENTIFRICE NATUREL



Join the (R)Evolution

3D

En 2016 je me forme gratuitement!

Pour fêter l'ouverture de son nouveau centre en Allemagne, Champions-Implants ouvre gratuitement un programme complet et évolutif pour chaque niveau en implantologie. Théorie, travaux pratiques, et également chirurgies en direct retransmises en 3D, venez vous ouvrir à de nouveaux horizons et retrouvez nos dates sur notre site internet.

- **Inscriptions bientôt ouvertes**

www.fr.championsimplants.com



Fanny Rougnon-Glasson
Coordinatrice France
tél 06 40 75 69 02
fanny@championsimplants.com



Veillez consulter nos vidéos de chirurgie sur Vimeo
vimeo.com/85747366





Édito
p.3

News
p.7

Qdn ?
p.26

Agenda
p. 36

PA
p. 54

Clinique

p.12
Des réalisations biologiquement prévisibles ?
Dr Robert A. LOWE

p.42
Quelle évolution pour un résultat pérenne ?
Drs Renaud PETITBOIS et Jean-Marie ARRIUS-OPPO

Événement

p.30
Ufad : Journée Nationale des Assistantes Dentaires

L'avis des utilisateurs

Coolcut d'Edent'X : Hygiénique et rapide
p.28

Protocole

Total C-Ram d'Itena : Un ajustage impeccable
p.40

Gamme
CR et I-Max d'Owandy : Des outils futuristes

p.52

Michaël est cool ce soir.



Gamme nouvel A-dec 300



Depuis 6 mois qu'il a ouvert son cabinet, son agenda est plein. Michaël a su rassurer, fidéliser ses patients et ainsi développer son activité. Grâce au système de traitement de l'eau ICX d' A-dec, dont il a parlé à ses patients, Michaël sait que l'hygiène essentielle au cabinet est assurée. En choisissant un équipement A-dec 300, il a opté pour la fiabilité et la sécurité.

“A-dec, l'essentiel et rien d'autre”



Système de traitement de l'eau ICX

a dec[®]
reliablecreativesolutions[™]
BY EUROTEC dental
superior care solutions

Consultez le site www.eurotec-dental.fr pour connaître votre concessionnaire régional A-dec



10 ans... et une nouvelle adresse

Le laboratoire n'en finit pas de grandir et emménage dans de nouveaux locaux à Paris pour sa dixième année.



PROTILAB



Porté par une croissance constante de son activité, *Protilab se donne les moyens de poursuivre son développement afin de toujours mieux servir les praticiens les plus exigeants.* Alors qu'il vient tout juste de souffler sa dixième bougie, c'est au cœur du 18^e arrondissement de Paris, au N°5 de la rue Georgette Agutte et dans des locaux flambants neufs, que le laboratoire a pris ses nouveaux quartiers. *Avec une superficie de 1 300 m², le laboratoire va notamment consacrer un espace de production encore plus important aux prothèses des gammes Diamant (prothèses fabriquées en France), ainsi qu'aux facettes Easyfit ultrafines e.max qui enregistrent une demande croissante.*

Un espace dédié à l'empreinte numérique a également été aménagé afin de recevoir et traiter les empreintes issues des principaux scanners (Carestream, 3Shape, Cerec Omnicam, 3M...).

Pour une installation réussie



AIREL-QUETIN

Concepteur, fabricant depuis plus de 80 ans, le groupe a construit ses valeurs autour du service apporté aux praticiens.

Ergonomie, hygiène, la large gamme de fauteuils a été conçue pour s'adapter à toute pratique, tout espace et toutes positions de travail. *La marque vous accompagne tout au long de votre projet pour vous apporter un conseil sur l'aménagement complet de votre cabinet.* N'hésitez pas à vous rendre sur le site internet airel-quetin.fr pour plus de renseignements et profiter des offres (première installation, fauteuils...). *Si vous êtes déjà client chez eux, vous pouvez également parrainer un confrère.*

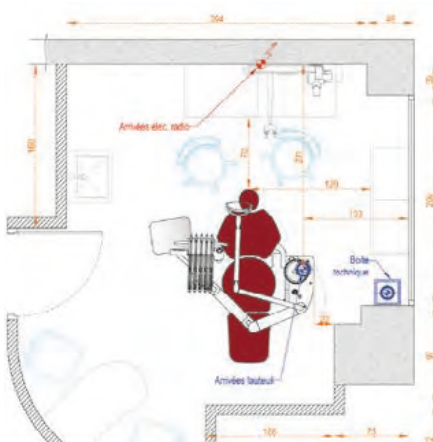

Hygiène

CHASSEZ LE NATUREL...

IL EXISTE DORÉNAVANT DES DENTIFRICES ESTAMPILLÉES BIOLOGIQUES OU NATURELS. QUELS SONT LEURS BÉNÉFICES ?

Si les dentifrices naturels sont de plus en plus appréciés, c'est parce que leur composition n'est pas nocive pour la santé. À l'inverse, certains dentifrices classiques affichent une liste d'ingrédients assez inquiétante. On retrouve par exemple du Triclosan ou encore du Paraben. Le premier est suspecté d'avoir des effets sur la thyroïde, tandis que le second attaque les muqueuses et est potentiellement cancérigène. Par ailleurs, ces deux ingrédients ainsi que d'autres substances chimiques (*Chlorexidine, arôme, colorant, aspartame, détergent, de la soude*) contenues dans les dentifrices classiques sont des perturbateurs endocriniens. Le fluor est également largement utilisé dans la formulation des dentifrices classiques. Cet ingrédient est presque toujours exempt des dentifrices naturels. Pourquoi ? Tout simplement, car nous consommons trop de fluor à longueur de journée. On retrouve le fluor par exemple dans notre nourriture, l'eau, l'air. L'agence américaine des substances toxiques classe le fluor comme la vingtième substance toxique sur 275 qui sont une menace pour la santé humaine.

L'intoxication par le fluor conduit à des troubles importants du comportement, mais favorise aussi l'hyperlaxité ligamentaire.

Les dentifrices naturels semblent être aussi efficaces que les dentifrices classiques chimiques. Ils procurent une hygiène bucco-dentaire parfaite, sans agresser les dents et en respectant le pH de votre muqueuse buccale. Les dentifrices naturels sont composés d'ingrédients issus de la Nature, essentiellement des plantes telles que l'anis, la menthe, le thé vert et des huiles essentielles comme le *Tea Tree*, le clou de girofle.

Ces ingrédients permettent de prévenir la formation de caries et de plaque dentaire. Pour renforcer la gencive, la myrrhe, l'hamamélis et la camomille sont employés. À cela s'ajoutent des sels minéraux, de l'argile et du sel marin qui agissent comme agents nettoyants. Les dentifrices bio sont donc particulièrement adaptés aux personnes qui souffrent de dents sensibles puisqu'ils n'attaquent pas l'émail des dents, contrairement aux dentifrices classiques qui contiennent des ingrédients chimiques, comme le pyrophosphate de calcium, une molécule que l'on retrouve dans les nettoyants pour toilettes.

Source : marieclaire.fr

Et vous, qu'en pensez-vous ?
Réagissez sur edp-dentaire.fr



Champions-Implants

IMPLANTOLOGIE :
FORMEZ-VOUS
GRATUITEMENT

Pour fêter l'ouverture de son nouveau centre en Allemagne, la marque accueille les praticiens de tous niveaux au cours d'un programme de formation évolutif pour débiter ou se perfectionner avec l'implantologie minimalement invasive. Théorie, travaux pratiques et chirurgies en direct retransmises en 3D sont au menu de ces formations offertes. Une bonne nouvelle pour ce début d'année.

Retrouvez les dates sur le site champions-implants.com

CNSD

TIERS PAYANT GÉNÉRALISÉ

LE CONSEIL CONSTITUTIONNEL A PARTIELLEMENT CENSURÉ L'ARTICLE 83 DE LA LOI DE SANTÉ PRÉVOYANT LA GÉNÉRALISATION DU TIERS PAYANT EN VILLE À HORIZON 2017, EN INVALIDANT LES DISPOSITIONS QUI PERMETTAIENT LA DISPENSE DE L'AVANCE DES FRAIS POUR LA PART COUVERTE PAR LA COMPLÉMENTAIRE SANTÉ.

« La Cnsd est ainsi confortée par le Conseil Constitutionnel dans son combat contre le tiers payant généralisé (TPG).

Pour les sages du Conseil Constitutionnel, la loi votée n'encadre pas suffisamment les garanties données aux professionnels de santé s'agissant du paiement de la part complémentaire. C'est l'argumentation avancée par la Cnsd dans son mémoire d'observation du 4 janvier dernier, venant compléter la saisine des parlementaires de l'opposition. Au-delà du transfert des charges sur les professionnels de santé, la Cnsd avait longuement mis en évidence l'absence de réponses sur les modalités pratiques de mise en oeuvre du dispositif et de solutions pratiques pour toutes les difficultés techniques rencontrées.

Le Conseil Constitutionnel a donc confirmé cette critique du projet de loi en des termes quasi identiques à ceux utilisés dans le mémoire d'observations de la Cnsd qui se félicite de ce résultat ; même si le combat mené depuis plus d'un an aux côtés des autres professions de santé contre cette disposition phare dogmatique n'est pas terminé. Elle reste vigilante et réaffirme son opposition stricte à la mise en place de cette disposition. »

La Confédération Nationale
des Syndicats Dentaires

Rendez-vous sur la toile



DENTAL HI TEC

Spécialiste dans le développement de systèmes électroniques innovants pour des anesthésies indolores et efficaces, la société lance son nouveau site [Internet dentalhitec.com](http://dentalhitec.com)

Cette nouvelle version a été conçue afin de répondre à l'ensemble des besoins des chirurgiens-dentistes.

Retrouvez : Toutes les actualités de la marque, les informations sur les produits Quicksleeper, Sleeperone et Aiguilles DHT, les applications produits, les questions fréquemment posées et de nombreux articles et vidéos...

Pour vous accompagner dans votre mobilité, ce nouveau site est désormais compatible avec 100 % des supports numériques (ordinateurs, smartphones et tablettes).



Larcin

Du courage
Un dentiste de 68 ans n'a pas hésité quand son assistante a crié « Au voleur ! ». Il a lâché la roulette et son patient dans le fauteuil pour courser le fugitif.



© Brian Robinson - iStock / Getty Images

Il est 17h15 lorsque un homme s'introduit dans un cabinet dentaire. Il a précisément pénétré par l'arrière du bâtiment dans le bureau de l'assistante du cabinet. Cette dernière est dans la pièce d'à-côté mais elle aperçoit, dans l'entrebâillement de la porte, l'homme qui fouille dans son sac. L'assistante se précipite sur l'intrus en criant « Au voleur ! ». La poursuite tourne court : l'homme se jette hors du cabinet en claquant la porte sur les doigts de l'intrépide salariée quinquagénaire. Mais c'était sans compter sur le dentiste... qui a bondi au dehors : « J'ai coursé l'homme sur une cinquantaine de mètres et je l'ai rattrapé. Il s'est un peu débattu, mais je lui ai mis une calotte et je l'ai ramené au cabinet ». L'efficace praticien sprinteur concède qu'il a évalué ses chances de maîtriser le voleur durant la course poursuite : « Il n'avait pas l'air bien costaud et je pèse 80 kilos ». Pour avoir une idée de la performance athlétique, il faut tout de même préciser que le voleur était âgé d'une trentaine d'années et que son poursuivant, qui exerce depuis 1974, a 68 ans. « Je cours une vingtaine de kilomètres par semaine. J'ai pratiqué le judo et le karaté », confie le dentiste pour expliquer sa performance. C'est par le col qu'il a ramené le fugitif jusqu'au cabinet : « Je n'ai pas eu besoin d'avoir recours aux arts martiaux pour le maîtriser ». Essoufflé, le voleur s'est rendu en confiant qu'il n'avait pas son couteau sur lui. La capture n'était pas sans risque. Le dentiste lui a demandé de restituer le portefeuille de son assistante. Alertés par un voisin, les gendarmes sont venus cueillir un individu qui ne leur était pas inconnu. Le dentiste et son assistante ont porté plainte. Modeste, le praticien se félicite du courage et de l'a-propos de sa salariée : « L'homme n'avait aucune chance. Je l'ai rattrapé au sprint mais mon assistante est une marathonnienne ».

Source : lepopulaire.fr

Des résultats probants



THOMMEN MEDICAL

Une récente étude clinique* a démontré que les implants de la marque avec la surface Inicell superhydrophile peuvent être restaurés avec succès 21 jours après l'implantation.

Tous les implants ont été considérés comme pleinement intégrés à l'évaluation à six mois, avec un taux de succès et de survie de 100 %. Cette étude, confirme les résultats publiés antérieurement et met en lumière de nouveaux avantages : la mise en charge fonctionnelle et occlusale 21 jours après le placement

de l'implant est une option de traitement sûre et prédictible en utilisant ces implants. Aucune complication n'a été rapportée durant la période d'observation. L'analyse radiographique de l'os crestal a confirmé la stabilisation du niveau osseux juste en dessous du col usiné de l'implant (col 1 mm). La satisfaction des patients est grande du fait du temps raccourci de la phase de guérison, et donc, entre la pose de l'implant et la reconstruction prothétique. Ces résultats cliniques montrent que les implants n'ont pas d'équivalent pour le moment en matière de rapidité et d'intégration tissulaire durable.



* Clin. Oral Impl. Res. 00, 2015; 1-9.

L'EMPREINTE OPTIQUE PAR LABOCAST

De la planification à la réalisation

20280€
(TTC)

16900€ HT

(incluant ordinateur
portable d'une valeur
de 2 600 €)



Trios Modern Dental 3D

Caméra intra-orale

TRIOS® Standard

- Dernière version du logiciel 3Shape
- Prise d'empreinte des Inlays Cores
- Prise d'empreinte la plus rapide du marché



MonoZir®

Céramique monolithique

- Extrêmement esthétique
- Préparation peu invasive
- Pas de chipping de la céramique



POUR PLUS D'INFORMATIONS,
CONTACTEZ-NOUS AU :

► N° Azur 0811 115 000



LABOCAST®

Modern Dental Group



AOI

PARTEZ SUR LE TERRAIN !

APRÈS LE CAMBODGE EN 2015, DEUX NOUVELLES BOURSES*, DESTINÉES AUX ÉTUDIANTS DE 6^e ANNÉE ET INTERNAT, SONT ATTRIBUÉES PAR L'URPS CENTRE ET LE CONSEIL DE L'ORDRE DE L'INDRE EN 2016 POUR UN SÉJOUR D'UN MOIS À MADAGASCAR AU PRINTEMPS / ÉTÉ 2016.

OBJECTIFS POUR LES BOURSIERS

- Se sensibiliser aux problématiques des pays en développement.
- Découvrir le travail quotidien de l'équipe dentaire au ministère de la Santé.
- Découvrir l'offre de soins dans les hôpitaux de province et un programme de prévention en zone rurale.
- Appréhender la démarche d'une ONG de développement sur le terrain.
- Au retour : faire part de son expérience aux étudiants et lors du congrès de l'ADF, sensibiliser cinq confrères à devenir « cabinet partenaire ».



Infos : contact@aoi-fr.org ou 01 57 63 99 68. Sélection sur lettre de motivation à faire parvenir par courriel avant le 15 juin 2016 à : indre@oncd.org et contact@aoi-fr.org. * Montant par bourse de 2 000 € couvrant le déplacement, les frais de nourriture et logement sur place.

International

MAUVAIS ÉLÈVES

LES QUÉBÉCOIS ONT LA PIRE SANTÉ BUCCO-DENTAIRE AU PAYS SELON UNE ÉTUDE INDÉPENDANTE COMMANDÉE PAR L'ORDRE DES HYGIÉNISTES DENTAIRES DU QUÉBEC.

Selon cette étude, la province affiche le taux le plus élevé de caries chez les enfants. Ainsi, 42 % d'entre eux commencent la maternelle avec au moins une carie. Autre constat préoccupant : environ 5 700 enfants subissent chaque année une chirurgie dentaire sous anesthésie générale en milieu hospitalier, ce qui aurait pu être évité par de la prévention durant la petite enfance. Ce triste bilan n'est pas faute de dépenses, puisque les Québécois déboursent près de trois milliards de dollars annuellement concernant leurs soins buccodentaires, l'équivalent du quart des sommes totales dans ce domaine au pays. C'est au Québec que l'on retrouve le plus faible pourcentage de citoyens assurés. Seulement 39 % de la population de 45 ans et plus ont déclaré avoir une assurance couvrant les frais dentaires comparativement à 61 % des personnes du même âge dans le reste du Canada.

Source : journaldemontreal.com

« Top Employer » 2016



SIRONA DENTAL

Ce leader mondial dans les technologies de l'industrie dentaire s'est de nouveau vu remettre le prix « Top Arbeitgeber Deutschland 2016 Ingenieure » et « Top Arbeitgeber Österreich 2016 », ainsi que, pour la première fois, un « Top Arbeitgeber Brasilien 2016 » (prix d'excellence décernés aux meilleurs employeurs) en Allemagne, en Autriche et au Brésil.

Le Top Employers Institute (auparavant CRF Institute) récompense chaque année les employeurs internationaux qui se distinguent. Différents critères sont contrôlés au cours d'un processus à plusieurs étapes, comme la stratégie des talents, la formation des responsables et la culture d'entreprise. La marque est leader mondial dans la technologie de l'industrie dentaire et, depuis plus de 130 années, le partenaire à l'échelle mondiale des revendeurs spécialisés, cabinets dentaires, cliniques et laboratoires dentaires. La société s'appuie sur une équipe exceptionnelle et propose des perspectives de carrière à l'international dans un secteur à fort potentiel de croissance. Les employés sont au premier plan ; ils sont source du succès de la société. Après les distinctions reçues en 2013, 2014 et 2015, le fabricant s'est également vu remettre cette année le prix « Top Employer » dans trois pays. Michael Elling, vice-président des ressources humaines de l'entreprise du groupe Sirona, se réjouit de cette récompense : « Nous sommes fiers d'avoir à nouveau reçu cette distinction en Allemagne et en Autriche et, pour la première fois, au Brésil. Ce Top Employer Award, le quatrième prix consécutif, montre bien que nous nous distinguons des autres sociétés en tant qu'employeur international. Nos employés et leur satisfaction sont au cœur de nos préoccupations, car le succès n'est possible que grâce à eux. Nous proposons des perspectives de carrière à l'international et de nombreuses possibilités de formation sur 31 sites répartis dans le monde entier. Le Top Employer Award est une motivation supplémentaire pour continuer à nous développer en tant qu'employeur. Nous sommes très heureux d'avoir à nouveau reçu cette récompense. Et pour la première fois, nous l'obtenons au Brésil, l'un des plus grands pays au monde. »

LE TOP EMPLOYERS INSTITUTE

Il certifie les employeurs dans le monde entier qui proposent d'excellentes gestion et stratégie de ressources humaines. Appelé CRF Institute auparavant, la société de certification a son siège principal aux Pays-Bas et récompense les meilleurs employeurs dans le monde depuis 1991.

La solution du futur ?



DENTIFREE

Les centres dentaires Dentifree proposent des consultations gratuites à l'occasion de la Journée mondiale de la santé bucco-dentaire, le 21 mars à Lille, Paris, Versailles, Strasbourg, Reims, Rennes, Nantes, Bordeaux, Avignon, Toulouse et Marseille. L'occasion pour les patients de tester le centre dentaire discount « du futur » ?

Cette journée a pour objectif de sensibiliser tous les publics à l'importance de l'hygiène dentaire et à son impact sur la santé globale. Face à un renoncement aux soins qui augmente, et le tourisme médical qui est en plein essor, l'entreprise donne une place de choix à la prévention dentaire en France. La préoccupation essentielle est la qualité des soins : diagnostic initial, protocoles cliniques stricts, parcours de soins et suivi personnalisé du patient, qualité du personnel avec une attention particulière apportée à la formation continue. Parce qu'il est question de santé, il est primordial d'apporter une attention particulière à l'accueil, la prise en charge de la douleur, la transparence de l'information, l'écoute, mais aussi l'évaluation de la satisfaction des patients. La qualité des installations est également une donnée essentielle pour offrir un sentiment de sécurité et de confort aux patients. Chaque centre offre un cadre moderne et accueillant, avec une attention particulière accordée à l'accessibilité des personnes à mobilité réduite, et dispose d'équipements de dernière génération. L'un des engagements de ces centres consiste à faire bénéficier les patients des innovations récentes dans le secteur de la chirurgie dentaire : scanner 3D (Cone-Beam) pour aider au diagnostic initial et à l'évaluation du volume osseux, chirurgie assistée par ordinateur, conception et fabrication des prothèses assistée par ordinateur. Autre innovation : la possibilité d'effectuer un test de susceptibilité génétique à la maladie parodontale pour favoriser la prévention et limiter les risques d'échec lors de la pose d'implants dentaires. Mais également en matière d'information et de prévention : outre les conseils et informations délivrés par le personnel de nos centres, une attention particulière est portée sur la mise à disposition d'informations et de conseils à visée préventive sur le site Internet : dentifree.com



© Trinquet - iStock / Getty Images

Source : 24hsante.com

Et vous, qu'en pensez-vous ? Réagissez sur edp-dentaire.fr

Tetric EvoCeram[®] Bulk Fill

Composite postérieur haute performance

**La performance
tant attendue du
composite postérieur!**

**EXISTE
MAINTENANT
EN VERSION
FLUIDE !**



Tetric EvoCeram[®] Bulk Fill
modelable

Tetric EvoFlow[®] Bulk Fill
fluide



Constatez par vous-même :

www.ivoclarvivadent.com/tetricevoflowbulkfill/fr/

www.ivoclarvivadent.fr

Ivoclar Vivadent SAS

B.P. 118 | 74410 Saint-Jorioz | France | Tel. +33 450 88 64 00 | Fax +33 450 68 91 52

ivoclar
vivadent[®]
passion vision innovation

Des réalisations biologiquement pré



visibles ?



CV FLASH

Dr Robert A. LOWE



- DDS Fagd, Ficd, Fadi, Facd, Fiade, Fosda
- Diplome American Board of Aesthetic Dentistry

Comment juguler l'inflammation chronique du parodonte qui entoure les marges ? L'utilisation de nouveaux matériaux peut aider à résoudre de nombreux problèmes cliniques. Démonstration.

Aujourd'hui, les matériaux de restauration sont élaborés pour être plus compatibles biologiquement avec les tissus qu'elles remplacent. Bioactifs, bio-identiques, biomimétiques... sont tous les termes utilisés pour décrire ces types de matériaux dentaires qui sont au plus proche de la réalité, et par conséquent, « se comportent » comme les tissus naturels qu'elles remplacent.

En raison du micromilieu acide qui existe dans la cavité buccale, dû au métabolisme bactérien, les tissus de la dent naturelle (*émail et dentine*) et les matériaux de restauration qui sont utilisés pour les remplacer, nous nous trouvons

confrontés à un défi constant : comment résister à la rupture et donc à l'échec final ? Il va de soi que les matériaux dentaires que nous utilisons changent ce micro-environnement ou sont moins affectés par ce dernier et se défendent mieux à l'épreuve du temps.

Toutes les marges des restaurations dentaires que l'on réalise sont des marges ouvertes qui sont remplies avec l'agent de collage (*ou résine de collage*) utilisé pour placer la restauration. Trente microns est une marge considérée comme cliniquement fermée. Cependant, les bactéries sont beaucoup plus petites en taille (*un micron de diamètre*). Par conséquent, toute marge

RÉFÉRENCES

- GOODSON J.-M., SHOHER I., IMBER S., ET AL. : « Reduced dental plaque accumulation on composite gold alloy margins » ; *J Periodontal Res.* 2001 ; 36(4) : 252-259.
- S. KNORR, E.-C. COMBE, L.-S. WOLFF, AND J.-S. : « Hodges, University of Minnesota USA : The Surface Free Energy of Gold Alloy Systems » ; *Dental Materials* (2005) 21, 272-277.
- Gottehrer N.-R. : « The periodontal crown : creating healthy tissue » ; *Dent Today.* 2009 ; 28 : 121-123.
- ENGSTRAND J., UNOSSON E., ENGQVIST H. : « Hydroxyapatite Formation on Novel Dental Cement in Human Saliva » ; *Isrn Dentistry.* 2012 ; 2012, Article ID 624056, 7 pages.
- PAMEIJER C.-H., ZMENER O., ALVAREZ SERRANO S., GARCIA-GODOY F. : « Sealing properties of a calcium aluminate luting agent » ; *Am J Dent.* 2010 ; 23 : 121-124 ; [*J Dent Res.* 2009, 88(A), 3145 - PCA06].
- HERMANSSON L., LÖÖF J., JARMAR T. : « Integration mechanisms towards hard tissue of Ca-aluminate based biomatériaux » ; *Key Engineering Materials.* 2009 ; 396-398 : 183-186.
- UNOSSON E., CAI Y., JIANG X., LÖÖF J., WELCH K., ENGQVIST H. : « Antibacterial Properties of Dental Luting Agents : Potential to Hinder the Development of Secondary Caries » ; *Int J Dentistry.* 2012. Article ID 529495.
- SHOHER I., WHITEMAN A. : « Captek : a new capillary casting technology for ceramometal restorations » ; *Quintessence Dent Tech.* 1995 ; 18 : d9-20.

MDL LE MINI IMPLANT

Stabilisation de prothèse totale à long terme



- ▶ Mise en charge immédiate
- ▶ Diamètre 2 mm ou 2,5 mm
- ▶ Col Trans-Gingival de 2 mm
- ▶ Simple, rapide, efficace et économique

▶ Nouveauté 2016

MDL^{15°}
SMALL DIAMETER IMPLANTS

Résoudre les défis dans la région antérieure maxillaire



Une heure, une séance :

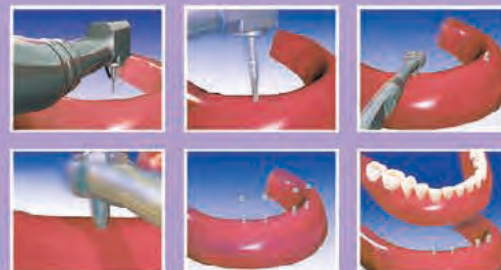

Or/implants

22 rue Tonduti de l'Escarène - 06000 Nice

Tél. : 04 97 03 29 65

www.intra-lock.fr

où un matériau de restauration « rencontre » une dent naturelle, par la nature même de « l'imprécision » de nos travaux, peut servir ensuite de zone plus sensible à l'accumulation de plaque. Mais cela contribue également à l'attaque acide qui en résulte et à la détérioration des marges. Cet article va permettre de discuter de l'utilisation d'un matériau de restauration et d'un ciment de scellement qui ont des propriétés uniques pour aider le clinicien à obtenir de meilleurs résultats sur le long terme dans les traitements prothétiques (*cas de couronnes et bridges*), et particulièrement ceux où l'environnement buccal est, dirons-nous, moins qu'idéal (*comme pour beaucoup d'entre eux*). Ensemble, ces deux matériaux peuvent aider à résoudre de nombreux problèmes cliniques : comme quand nous nous battons avec les caries récurrentes autour des marges pour les réparer. De même, pour juguler l'inflammation chronique du parodonte qui entoure ces marges.

LA COURONNE « PARO »

Dans un monde où toutes les couronnes et les bridges en céramique sont considérées comme utilisant le matériau de choix tant sur le plan esthétique que fonctionnel, il est important de ne pas

exclure l'usage des céramo-métalliques comme une bonne option réparatrice. Le matériau de restauration composite métallique (*Capték d'Argen*) a été utilisé avec succès depuis de nombreuses années et a démontré ses qualités esthétiques et biocompatibles.

En tant que système de restauration, il a plusieurs avantages cliniques sur les métaux utilisés conventionnellement pour les porcelaines sur métal et tous les matériaux céramiques. Nous allons nous concentrer sur deux de ces avantages :

- Une excellente rétention du ciment de scellement sur la surface interne des restaurations. Les intrados rétentifs micromécaniquement de la coiffe (*Capték*) permettent au clinicien de coller, et / ou de cimenter conventionnellement la restauration, ce qui rend le système tout à fait adapté dans des situations cliniques avec des marges esthétiques (à la crête gingivale ou un peu moins), ou dans des situations avec des marges plus profondes où l'isolation pour une utilisation de ciments-résine de collage n'est pas possible.
- On a pu constater moins d'accumulations bactériennes autour

des marges avec le système, même lorsqu'elles s'étendent jusqu'au bord de la marge restaurée : 75 % en moins d'accumulation de bactéries a été constatée en comparaison avec les marges des surfaces d'émail naturel adjacent.

Lorsque les exigences esthétiques et réparatrices exigent une limite juxta-gingivale ou parfois sous-gingivale, un matériau qui est esthétique et « bio-protecteur » est hautement souhaitable.

COURONNES ET BRIDGES

Nous utilisons un ciment dentaire biomécanique (*Ceramir ; Doxa*) qui s'intègre totalement et devient partie intégrante de l'apatite de la dent environnante, formant un joint biologique impénétrable qui repousse tous les défis des attaques acides. À ce jour, il n'y a aucun autre agent de scellement en dentisterie qui peut faire face à cette demande. Certains des principaux avantages sont les suivants :

- Intégration structurelle nano avec structure réparatrice du substrat et de la dent. Composition semblable à l'hydroxyapatite, la pierre angulaire de la structure de la dent, le matériau adhère à la

dent suivant le même processus de reminéralisation. Les nanocristaux qui entrent dans sa composition permettent de s'agréger et de faire partie ainsi de la structure de la dent elle-même. On assiste à une création d'apatite au contact des phosphates. Sur l'interface réparatrice, ces mêmes nanocristaux s'accrochent micro-mécaniquement à l'intérieur et autour des irrégularités de surface microscopiques du substrat. Cette véritable réparation crée un lien fort, et dans de nombreux cas c'est au moins égal à, ou plus fort que la plupart des ciments-résine de collage.

- C'est un système hydrophile avec un pH alcalin. Avec un pH d'environ 8,5, il résiste aux attaques acides et aux acides produits par les bactéries.
- Le matériau est dimensionnellement stable après sa prise, et ses propriétés thermiques sont semblables à celles de la structure de la dent naturelle. Il est tolérant à l'humidité (hydrophile) pendant sa mise en place et ne présente aucune expansion après la prise. Il forme une interface stable au niveau du collage moléculaire.

CAS CLINIQUE

PRÉSENTATION DU CAS

Le patient est présenté dans les photos préopératoires ; (Fig.1 à 3).

Il nous a été adressé par un confrère pour une reconstruction totale de ses maxillaires. On lui a posé des implants en position de 15, 16, 25, 35, 34 et 47 qui sont ostéo-intégrés et prêts pour des restaurations. Son histoire dentaire comprend la perte des dents postérieures avec récession de l'os alvéolaire localisée. En conséquence, il y a une quantité excessive d'espace entre la ligne de crête alvéolaire maxillaire et mandibulaire. Le patient est en classe II, division I avec une sur-occlusion profonde vers l'avant. D'un point de vue parodontal, tout est stable, et pour une personne dans sa cinquantaine, le patient a connu une quantité modérée de perte osseuse en général et une récession gingivale autour des dents restantes. Les grands triangles noirs observés entre les dents mandibulaires antérieures ; (Fig.1) sont la

preuve de cet état de fait. Le plan d'ensemble pour la restauration de ce patient comprendra des couronnes sur les dents naturelles, et des restaurations fixes sur les implants. C'est ce que nous avons préféré réaliser et ce, une à une, de manière à pouvoir démonter chaque restauration en cas de problème éventuel, les restaurations étant ainsi rendues récupérables. Basées sur l'histoire dentaire du patient, les couronnes porcelaines (*sur Capték*) ont été un choix évident pour les deux couronnes postérieures conventionnelles et pour les couronnes sur implants (*afin d'éviter les péri-implantites*) en raison des propriétés spécifiques à ces dernières de non rétention

Fig.1 : Vue pré-opératoire des arcades avec des problèmes de rétractions gingivales, Le patient ayant perdu des dents postérieures suite à une maladie parodontale. Fig.2 : Vue pré-opératoire occlusale du maxillaire supérieur.



MARIAGE RÉUSSI

L'efficacité du numérique >

< L'ergonomie du film



Les avantages du numérique et du film, enfin réunis.

Que vous travailliez seul ou avec d'autres dentistes, nos systèmes d'imagerie numérique à plaques sont un choix judicieux pour votre cabinet :

- Compact, silencieux et abordable, le nouveau CS 7200 est la solution idéale pour les examens radiologiques de routine au fauteuil.
- Polyvalent, automatisé et idéal pour plusieurs utilisateurs, le CS 7600 est le système intelligent que vous attendiez.

LET'S REDEFINE EXPERTISE

Informations détaillées sur carestreamdental.com



NOUVEAU CS 7200

CS 7600

de plaque dentaire sur les marges. Les chapes (*Capttek*) sont également passives au niveau de l'ajustement. Compte tenu de la teinte des dents antérieures un choix tout céramique (*E.max* ; *Ivoclar Vivadent*) a été fait pour les restaurations antérieures maxillaires et mandibulaires afin de parfaire l'esthétique.

EXÉCUTION DU PLAN DE TRAITEMENT

Lors du premier rendez-vous, les dents maxillaires ont été préparées pour des restaurations périphériques ; (Fig.4).

Un *Wax-up* de diagnostic pré-opératoire a été fabriqué et ensuite dupliqué en plâtre dentaire, pour être utilisé pour la construction des restaurations provisoires. Une fois les préparations terminées, des reports d'empreintes d'implant (*Straumann*) ont été placés sur les implants maxillaires, le contour marginal de la gencive autour des dents a été préparé en utilisant une technique de rétraction avec deux fils de rétraction et l'empreinte principale (*Panasil* ; *Kettenbach*) du maxillaire a été effectuée ; (Fig.5).

Après cuisson, on procède à l'essai des biscuits antérieurs maxillaires et mandibulaires.

Après l'enregistrement de l'arc facial et des préparations maxillaires par rapport à leurs positions avec la base du crâne sur l'articulateur semi adaptable, les restaurations provisoires maxillaires ont été fabriquées avec la résine-composite (*Tuff-Temp Plus* ; *Pulpdent*), et sectionnées en trois : une partie antérieure et deux segments postérieurs (*en distal des incisives latérales*) et cimentées sur les dents préparées.

Lors du rendez-vous suivant, les dents mandibulaires ont été préparées, les gencives rétractées, les reports d'empreintes d'implant placés ; (Fig.6) et l'empreinte finale mandibulaire a été effectuée. Suite aux empreintes terminales,

les restaurations provisoires ont été réalisées et sectionnées en segments droit et gauche. Ceci est fait pour faciliter l'enregistrement de l'occlusion centrée. Avec les restaurations provisoires maxillaires et mandibulaires, on peut maintenir la dimension verticale d'occlusion sur le côté droit du patient. On réalise ainsi une empreinte mordue sur les préparations et des secteurs édentés du côté gauche du patient. Un matériau polysiloxane de vinyle est le meilleur choix pour cet enregistrement en raison de la hauteur importante entre les crêtes alvéolaires dans les zones postérieures. Une quantité appropriée de base et de catalyseur est mélangée et on prépare un bourrelet de forme rectangulaire à la main.

Le matériau est ensuite placé postérieurement aussi loin que possible et le patient est invité à fermer jusqu'à ce que les restaurations provisoires sur le côté opposé se retrouvent en intercuspédie maximale ; (Fig.7).

Cette procédure est ensuite répétée sur le côté opposé. Ensuite, les restaurations provisoires antérieures maxillaires sont retirées pour procéder à l'enregistrement de l'occlusion centrée antérieure ; (Fig.8).

Les restaurations postérieures mandibulaires cimentées maintiennent la dimension verticale d'occlusion lors de l'enregistrement et servent de stop pour le matériel d'enregistrement. Par la suite, on met en place les restaurations provisoires antérieures maxillaires et mandibulaires, puis elles sont scellées. À partir de là, les deux arcades complètes des maîtres modèles peuvent être montées à la bonne dimension verticale sur l'articulateur semi adaptable au laboratoire. Cela est permis grâce à l'arc facial enregistré précédemment, les trois bourrelets d'occlusion ayant enregistré la relation d'occlusion centrée.

Lors de la troisième visite du patient, on procédera à l'essai après cuisson des biscuits antérieurs maxillaires et mandibulaires et des piliers personnalisés d'essai pour les restaurations implantaires ; (Fig.9).

Après vérification de l'ajustement marginal et interproximal, les quatre incisives maxillaires et mandibulaires sont placées sur les préparations et l'on enregistre de nouveau l'occlusion avec un bourrelet d'occlusion postérieur avec du

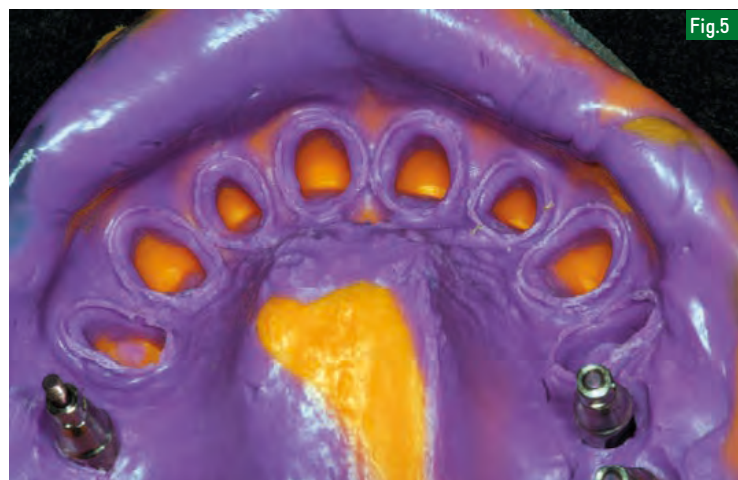
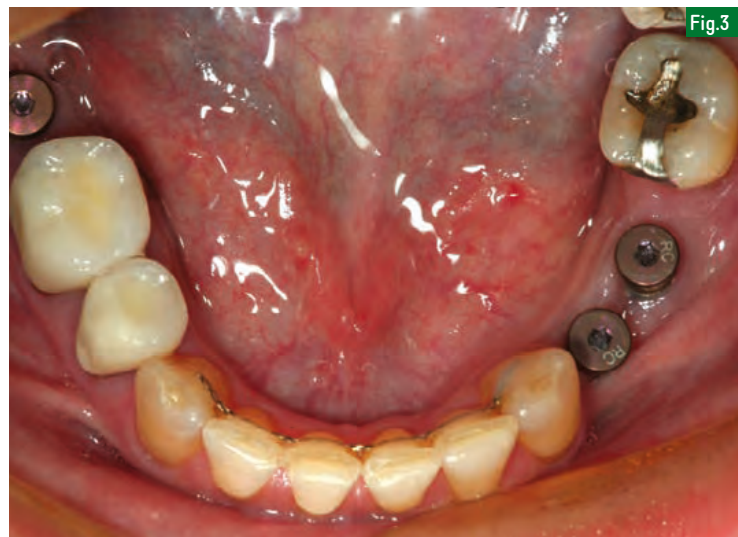

Fig.3 : Vue occlusale pré-opératoire de l'arcade mandibulaire.

Fig.4 : Vue des dents maxillaires après les préparations pour restaurations périphériques indirectes.

Fig.5 : Vue de l'empreinte finale au maxillaire supérieur. Préparations et reports d'implants.

putty, de manière à vérifier que le montage d'origine de notre laboratoire est bien précis ; (Fig.10).

Avec le point de contact incisif vérifié et constaté avec les biscuits mis en place et sans la présence d'aucun contact postérieur, les condyles devraient se retrouver entièrement assis dans leurs cavités glénoïdes respectives. Si l'on

SIRONA CONNECT. OPTIMISEZ VOTRE COMMUNICATION AVEC VOTRE LABORATOIRE.

Adoptez l'efficacité de la prise d'empreinte optique avec les caméras ouvertes de Sirona et échangez en toute simplicité avec votre prothésiste dentaire grâce au flux numérique.

NOUVEAU
LOGICIEL
inLab 15

NOUVEAU
LOGICIEL
CEREC 4.4

CABINET

PORTAIL

LABORATOIRE

FONCTIONNEMENT DE SIRONA CONNECT

PRISE D'EMPREINTE



VÉRIFICATION



ENVOI



RÉACTION



RÉCEPTION



TRAITEMENT
inLab



Zentral-
fertigung



TRAITEMENT AVEC DES
SYSTEMES TIERS

FINALISATION



LIVRAISON





Fig.6

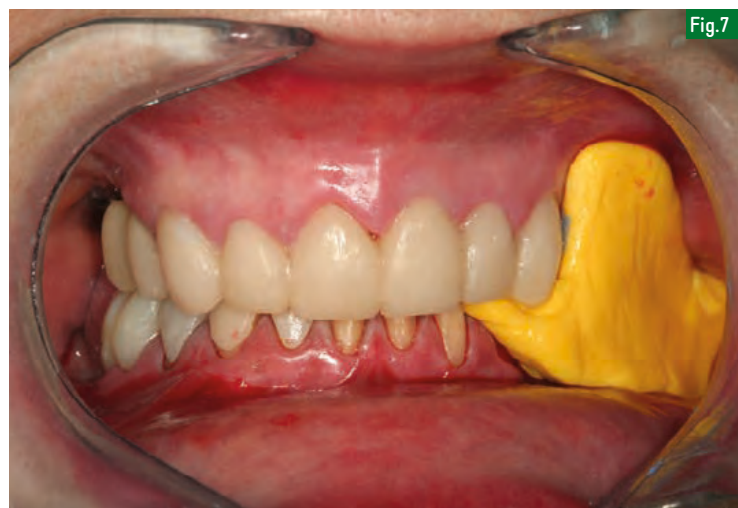

Fig.7



Fig.8



Fig.9

Fig.6 : Vue de l'arcade supérieure avec les provisoires maxillaires en place et les fils de rétraction au niveau des préparations à la mandibule. Le patient peut d'ores et déjà donner son avis sur l'esthétique des restaurations maxillaires.

centrée sur le côté gauche du patient, tandis que les restaurations provisoires sur le côté droit maintiennent la dimension verticale d'occlusion.

Fig.8 : Enregistrement de l'occlusion centrée antérieure faite après un scellement des restaurations provisoires mandibulaires postérieures.

Fig.9 : Vue de l'essai des premières cuissons. Le dentiste et le patient vont évaluer l'esthétique des dents antérieures et établir les modifications à réclamer au céramiste.

original des maîtres modèles au laboratoire.

Fig.11 : La seconde série de bourrelets d'occlusion postérieurs est utilisée pour vérifier la position des maîtres modèles sur l'articulateur semi-adaptable.

Fig.7 : Enregistrement de l'occlusion

Fig.10 : Bourrelet d'occlusion postérieur avec les biscuits antérieurs en place pour vérifier la justesse du montage



Fig.10

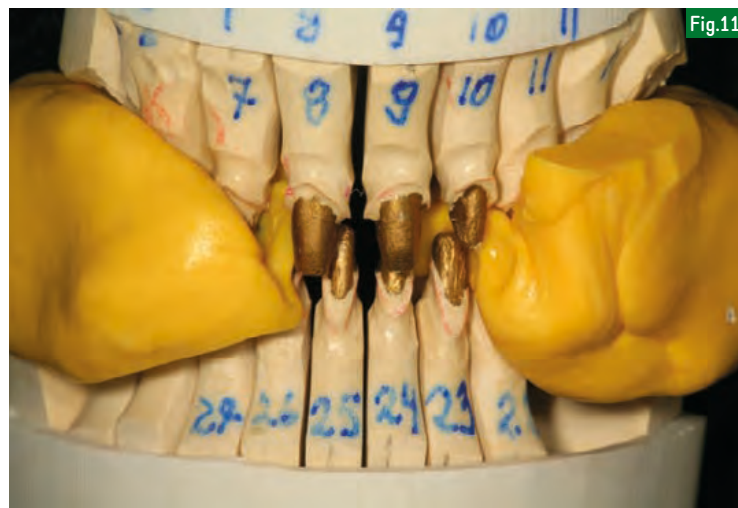

Fig.11

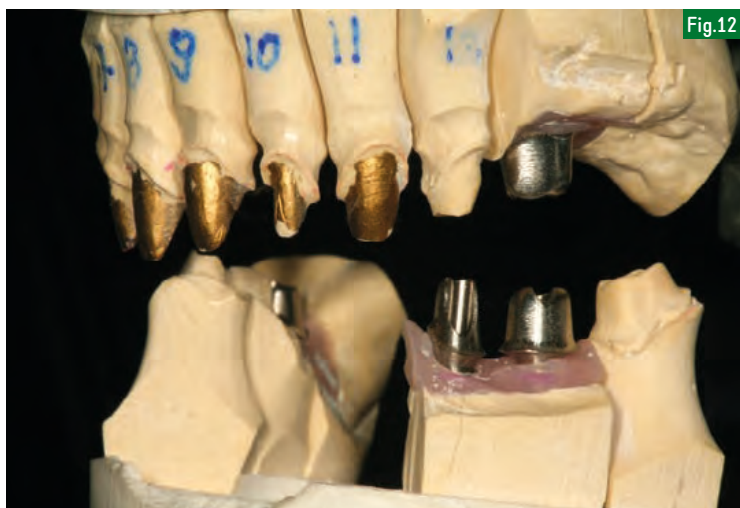

Fig.12

Fig.12 : Vue latérale des maîtres modèles montés en articulateur avec les piliers implantaires en place. Il est crucial que le positionnement antéro-postérieur du modèle soit correct, car les chapes pour les restaurations implantaires devront être conçues pour compenser le grand espace inter-occlusal et pouvoir soutenir la porcelaine.

reprend les enregistrements centrés à ce moment, on pourra vérifier que le montage du laboratoire sur l'articulateur semi adaptable est bien en relation centrée ; (Fig.11). Lors du quatrième rendez-vous, on procédera à un essai dans le secteur du tout céramique et des réalisations (Captek), ainsi qu'un essai dans le secteur implantaire des piliers et des chapes sur implants ; (Fig.11 et 12).



Fig.13

Les restaurations précises à 17 microns ont également des propriétés spécifiques de repousseur de plaque.

Fig.13 : Vue des arcades complètes et de l'essayage des chapes (Captek) sur les piliers implantaires. On peut comparer avec la vue latérale de la Figure 12, et voir l'espace inter-occlusal au-dessus des chapes d'environ 1,5 à 2,0 millimètres, hauteur appropriée pour la réalisation de la céramique.

Fig.14 : Bourrelets d'occlusion avec les piliers implantaires, les chapes et les éléments antérieurs en place.



Fig.14

La Figure 13 ; (Fig.13) montre l'essayage sur le patient en occlusion avec les dents antérieures. Notez qu'il s'agit également d'un contrôle postérieur occlusal de l'espace tridimensionnel offert une fois les armatures métalliques en place, afin que le céramiste ait un volume suffisant (3-4 mm entre le maxillaire et la mandibule lorsqu'il est en occlusion centrée) pour le matériau porcelaine. Cela permettra une porcelaine structurellement forte et une réplique des subtilités de l'anatomie des dents postérieures. Encore une fois, on procédera à l'enregistrement de l'occlusion postérieure avec des bourrelets d'occlusion pour vérifier au laboratoire les positions articulaires avec les armatures en place ; (Fig.14).



Cabinet engagé Patient en sécurité



schülke s'engage à vos côtés.
Gamme complète d'hygiène et de désinfection pour le cabinet dentaire.



Une société du groupe :

 Schülke France SARL | 22 terrasse Bellini 92806 Puteaux | Tél. 01 42 91 42 42 | Fax. 01 42 91 42 88 | www.schuelke.fr | schuelkefrance.info@schuelke.com

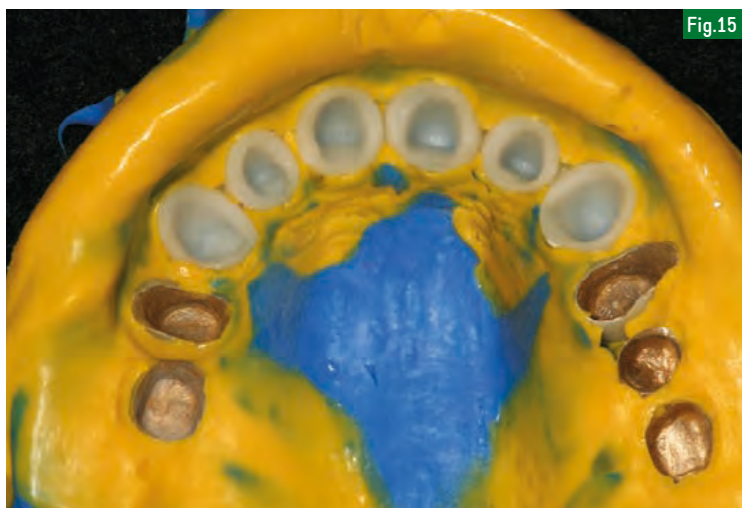

Fig.15

Nano crystalline linkage of Ceramir to Captek Composite Gold Copings and to Apatite in Dentin Matrix

Fig.16



*Captek gold composite exhibits a "71% reduction in bacterial load."
Ceramir C&B with a basic pH forms an acid resistant, bioactive seal*



Fig.17



Fig.18



Fig.19

Fig.15 : Vue de la partie interne de l'empreinte de positionnement avec tous les éléments maxillaires en place. Le ciment temporaire a été nettoyé sur les éléments à l'aide d'un dispositif de micro-abrasion (Danville Engineering).

Fig.16 : Cette diapositive montre la rétention microscopique des chapes et les propriétés du ciment qui permettent une intégration avec l'apatite présente dans la dentine et l'émail. Un lien biologique ?

Fig.17 : Ceramir Couronne et Bridge activateur et une couronne (Captek). Remarque : la surface interne peut être micro abrasée ainsi afin d'améliorer encore le scellement micromécanique.

Fig.18 : Les nanocristaux (Ceramir Crown and Bridge) sont insérés dans la surface interne de la restauration.

Fig.19 : Éléments postérieurs et nettoyage après scellement.

avec la céramique. Tout en créant une rétention de la sous-structure de la couronne, ce ciment reste performant dans le temps. En outre, les nanocristaux possèdent la capacité de repousser les attaques acides sur la marge de la restauration, même en présence de la salive. Une couche d'apatite se forme sur la surface du ciment et complète l'interface biomimétique entre la dent et le matériau de restauration. Par conséquent, la combinaison de ces deux systèmes est peut-être pour le clinicien le choix le plus judicieux pour la restauration des cas d'attaque bactérienne sévère sur l'interface dent – restauration, surtout lorsque cette interface est en position marginale profonde dans le sulcus gingival. L'absence d'élimination de la plaque apparente ou non, peut certainement compromettre la stabilité à long terme du cas ; (Fig.16).

Après le placement des piliers implantaires (bien positionnés et serrés avec une clé dynamométrique), les restaurations définitives, après des ajustements mineurs au niveau des contacts proximaux, sont prêts pour le scellement permanent. Les éléments seront nettoyés (Ivoclean ; Ivoclar Vivadent) pour éliminer les contaminants salivaires qui restent après les essayages. Ensuite, le ciment (Ceramir Crown and Bridge) est préparé et trituré selon les instructions et inséré dans chaque élément prothétique ; (Fig.17 et 18), un à la fois, sur chaque implant.

On peut noter la précision de l'occlusion sans ajustement.

De plus, une empreinte Pick Up avec du silicone Heavy et Light sera prise pour fournir au laboratoire un modèle précis des tissus mous afin d'affiner les profils de l'émergence et les contours proximaux des restaurations en céramique. Pour aider à la stabilité des restaurations au cours de cette empreinte, une petite quantité de ciment temporaire est placée dans chaque restauration avant de les mettre en place ; (Fig.15).

RECONSTRUCTION

Un grand soin a été apporté à chaque étape clinique afin d'assurer la précision de l'ajustement. Les restaurations précises à 17 microns et avec leurs propriétés spécifiques de repousseur de plaque, en accumulent moins que les surfaces des dents naturelles, ce qui les rend idéales en termes de biocompatibilité avec le milieu buccal. En ce qui concerne le scellement définitif des restaurations définitives, les nanocristaux (Ceramir Crown and Bridge), tout en intégrant l'apatite naturelle de la dent, s'agrègent parfaitement avec la surface interne micro-rétentive des Captek ou

La Figure 19 ; (Fig.19) montre tous les éléments postérieurs en place après le nettoyage des excès de ciment (une fonctionnalité intéressante de Ceramir couronnes et bridges est la facilité de nettoyage autour des dents naturelles et des éléments implantaires). On peut noter la précision de l'occlusion sans ajustement. Selon moi, cela est dû à la répétition des prises de l'occlusion. Ces vérifications de l'enregistrement de relations intermaxillaires assurent l'exactitude de l'articulateur de montage au laboratoire.

MTA REPAIR HP

Ciment de réparation en biocéramique de haute plasticité

NOUVEAU
PRODUIT

La même efficacité avec une meilleure plasticité



- **Nouvelle formule** : facilite, après hydratation, la manipulation et l'insertion dans la cavité dentaire.
- **Nouveau matériau radio-opaque, le tungstate de calcium (CaWO₄)** : ne provoque aucune coloration de la racine ou de la couronne dentaire.
- **Temps de prise initiale de 15 minutes** : permet de réaliser le traitement en une seule séance.
- **Faible solubilité** : prolonge la durée d'action et accélère la cicatrisation des tissus.
- **Expansion de prise** : accroît le pouvoir de scellement marginal qui prévient la migration de micro-organismes et la pénétration des fluides à l'intérieur du canal radiculaire.
- **Stimulation de la régénération** : induit la formation d'une couche de ciment périradiculaire grâce à un excellent scellement biologique des perforations radiculaires (canaux et furcations).
- **Stimulation de la régénération de la pulpe** : induit la formation d'un pont dentinaire lors de l'application sur une pulpe exposée.
- **Hydrophilie** : permet l'utilisation dans des conditions humides sans altération des propriétés.

Réf. 843 - 2 capsules contenant chacune 0,085 gramme de poudre et 2 flacons de liquide.
Réf. 846 - 5 capsules contenant chacune 0,085 gramme de poudre et 5 flacons de liquide.

angelus®

www.angelus.ind.br

DentalDCP.com
Notre objectif - Votre satisfaction

www.dentaldcp.com
Tél: 0 811 46 55 86 | 09 53 62 66 19 (direct)

Promodentaire
On vous doit PLUS que des PROMOS!

www.promodentaire.com
Tél: 01 49 63 35 35

PRED

www.pred.fr | info@pred.fr
Tél: 01 41 98 34 00 | Fax: 01 41 98 34 11

Fig.20 : Les E.max antérieures maxillaires après scellement et nettoyage post-scellement.

Fig.21 : GC LinkAce (GC America) est inséré dans une E.max antérieure mandibulaire après mordançage et silanisation.

Fig.22 : L'excès de LinkAce (GC America) est enlevé à l'aide d'un pinceau avant la photopolymérisation.

La Figure 20 ; (Fig.20) montre le cas après le scellement des dents maxillaires antérieures. Toutes les éléments tout céramique (E.max) sont préparés en interne avec de l'acide fluorhydrique pendant 30 secondes et soigneusement rincés ensuite. Il est important de mentionner que *Ceramir Crown and Bridge* est utilisable sur les restaurations en E.max ainsi que sur les restaurations avec des surfaces internes métalliques ou zircone. Toutefois, dans les zones esthétiques de la bouche, son utilisation est recommandée pour les couronnes qui ont une épaisseur supérieure à un millimètre, en raison de la couleur blanche opaque du ciment. Il ne faut surtout pas silaniser l'intrado des porcelaines mordancées lorsqu'on utilise du *Ceramir*. Le silane risque de diminuer l'adhérence du ciment. Un ciment résine auto-mordant avec une excellente double polymérisation (GC link Ace ; GC America) est choisi pour assembler les éléments en E.max antérieurs mandibulaires en raison de leur épaisseur limitée. Le ciment est placé dans la restauration de céramique mordancée et silanisée avant le scellement ; (Fig.21).

Le silane risque de diminuer l'adhérence du ciment.



Fig.20



Fig.21



Fig.22

I-MAX

L'UNITÉ PANORAMIQUE DE DEMAIN
QUI FAIT DÉJÀ L'UNANIMITÉ...

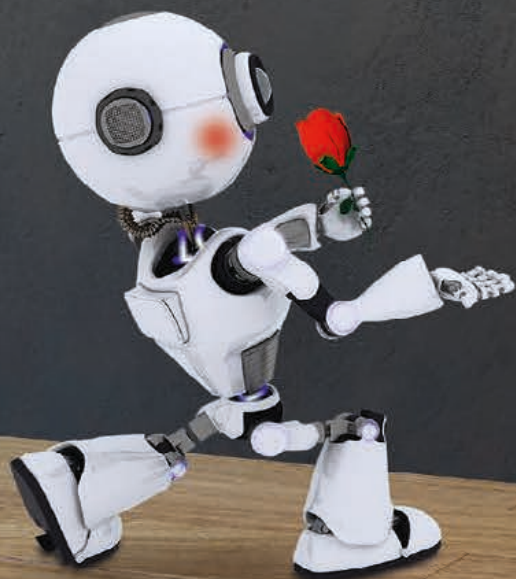

B-EST Communication

UN MAXIMUM DE TECHNOLOGIE DANS UN MINIMUM D'ESPACE

Fruit d'un savoir-faire technologique et industriel inégalé, la nouvelle génération d'unités panoramiques I-MAX vous propose d'entrer dans une nouvelle ère. Avec son design futuriste et ergonomique, sa qualité d'image exceptionnelle et sa facilité d'installation et d'utilisation : vous serez vous aussi séduit !

 **Owandy**
RADIOLOGY

L'excédent de ciment est supprimé avec une brosse (*Keystone #2*) ; (Fig.22).

Les restaurations sont maintenues en place pour permettre à la soie dentaire de pouvoir être passée au niveau des contacts interproximaux avant la photopolymérisation finale. Après cette photopolymérisation des restaurations antérieures mandibulaires, le cas est terminé ; (Fig.23-25).

ÉLIMINATION DE LA PLAQUE

L'entretien régulier et la maintenance à domicile sont une partie très importante dans la réussite de cette réalisation, comme d'ailleurs dans tous les cas de reconstruction. On conseille au patient d'utiliser une brosse (*Sonicare*) et un *Air Floss* (*Philips*) de manière stricte, et ce, quotidiennement afin d'accélérer l'élimination de la plaque et de maintenir la plus haute qualité de santé gingivale autour des restaurations en céramique. L'*Air Floss* est utile autour des restaurations implantaire et sous les intermédiaires de bridges, là où la soie dentaire manuelle ne peut être passée efficacement. Les matériaux de restauration et les ciments dentaires sont conçus pour se comporter comme les tissus naturels qu'ils remplacent et en tout cas être plus neutre ou invisible dans le contexte difficile qu'est la cavité buccale et faire en sorte de répondre le mieux possible et sur la plus longue durée. Ce sera sans nul doute la meilleure finalité de nos efforts pour le devenir de nos restaurations. ■

NOTE DE L'AUTEUR :

L'auteur aimerait remercier Kystyna Jasinski du laboratoire dentaire Jasinski à Austin (Texas) pour leur travail esthétique et leur expertise en céramique dans la réalisation de ce cas.

Traduction et interprétation du Dr Paul AZOULAY

Fig.25 : Vue de la reconstruction terminée. Comparez avec la photo préopératoire de la Figure 1. Maintenant, le patient a des dents postérieures entièrement fonctionnelles et des dents antérieures esthétiques qui permettent tous les mouvements inter-occlusaux dans l'espace.



Fig.23 : Vue occlusale maxillaire de la reconstruction terminée.



Fig.24 : Vue occlusale de la reconstruction mandibulaire.



Fig.25

PROXIDENTAL

À LA POINTE DE LA TECHNOLOGIE

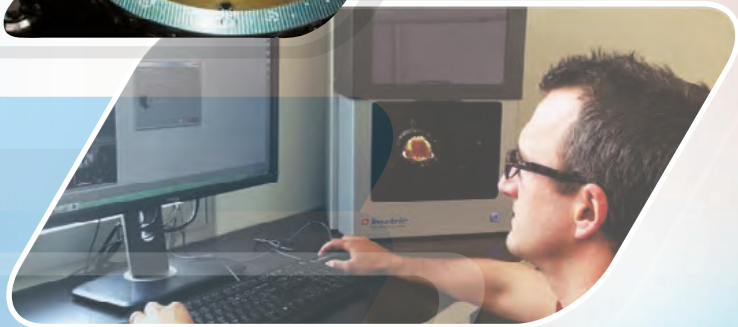

30%

de réduction
La première facture**

10%

de réduction
6 factures suivantes**

1

**interlocuteur
unique**

Essayez l'offre **3+**

N°Azur 0 810 310 308

PRIX APPEL LOCAL

**Proxi
Dental**

Proxi Dental - Les prothésistes dentaires associés
5, rue Darcet - 75017 Paris
Tél. : 01.53.09.39.90 - Fax : 01.53.09.39.99
Site : www.proxidental.com



GUM ORIGINAL WHITE DE SUNSTAR

Au revoir plaque et colorations

Pour obtenir un résultat de qualité en matière de brossage et d'hygiène dentaire, il faut une parfaite conjonction entre la brosse à dent et le dentifrice utilisé. La marque complète sa gamme avec une nouvelle brosse à dents manuelle qui améliore les performances de son dentifrice. Avec le temps, la blancheur naturelle des dents peut s'altérer sous l'effet de substances colorantes. Ici, on retrouve l'éclat naturel et la blancheur. Les caractéristiques de la brosse à dents permettent d'éliminer des taches extrinsèques tout en préservant une bonne santé des gencives. Ses brins centraux (*bleus*) recouverts d'élastomère gomment en douceur et efficacement les colorations dentaires. De plus, leur forme carrée permet d'accroître la surface de contact entre le brin et la dent, pour une élimination correcte. Ses brins externes (*blancs*) en nylon, ainsi que sa coupe ondulée permettent d'éliminer efficacement la plaque dentaire, à la surface de la dent, dans le sillon gingival et les espaces interdentaires. Enfin, son manche ergonomique muni d'un grip anti-dérapant et sa tête compacte assurent contrôle et confort du geste.



SUNSTAR FRANCE



Tél. : 01 41 06 64 64

@ : contact@fr.sunstar.com

LA CANULE CART-AIR SYSTEM DE COLEGRAM

Libre par sa rotation

Cette canule est particulièrement ergonomique avec son manche qui se tient à l'horizontal et son raccord tout à fait indépendant puisqu'il permet sa rotation en tournant autour du tuyau d'aspiration. On peut ainsi l'oublier complètement, ce qui est à ce jour totalement unique sur le marché des canules d'aspiration. Le poignet de votre assistante ou le vôtre ne pourra qu'apprécier... Elle offre aussi au patient plus de confort avec l'embout en matière souple, ce qui est une exclusivité. L'embout passe partout avec une aspiration homogène et sans le désagrément habituel de l'effet ventouse. Elle trouve tout naturellement sa place dans tous les soins et pour tous les patients (*en pédodontie, omnipratique, chirurgie...*). Vous aurez entre les mains la première canule démontable, manche, raccord et embout, le tout entièrement autoclavable. Elle s'adapte aisément à l'aspiration salivaire comme chirurgicale. Son design et les coloris proposés sont innovants et ne pourront que rallier vos suffrages !

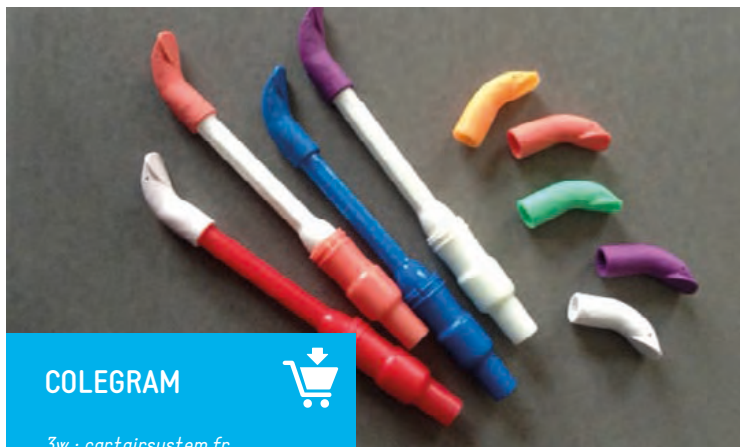

COLEGRAM



3w : cartairsystem.fr

LACTIBIANE BUCCODENTAL DE PILEJE

Une bouche saine

Ce complément alimentaire est constitué de *Lactobacillus Paracasei LA 802*, souche microbiotique dosée à 1 milliard UFC par comprimé. Sélectionnée selon les critères issus des 25 années d'expérience de la marque, la souche *LA802* est déposée et enregistrée dans les collections privées de l'Institut Pasteur. Il contient aussi de la vitamine C qui contribue à la formation de collagène pour assurer la fonction des dents et des gencives, et de la vitamine D, qui contribue au maintien

d'une dentition saine. La posologie conseillée est d'un comprimé à sucer après le repas et de préférence après le brossage des dents (*jusqu'à deux comprimés par jour, pour les adultes et les enfants à partir de six ans*). Ce complément alimentaire ne peut se substituer à une alimentation variée, équilibrée et à un mode de vie sain. À tester.



PILEJE



Tél. : 02 40 83 86 37

3w : commander-pileje.fr

NOUVEAU KIT DE BUTÉES ET ENSEMBLE DE FORETS D'ALPHABIO

Simplifiez vos procédures implantaire

Pour cette marque, tout doit être développé afin de simplifier l'implantologie. Si les résultats s'améliorent, ce n'est que la conjonction d'une conception sophistiquée des produits et leur facilité de mise œuvre. Le vrai moteur de leur développement est la qualité des procédures cliniques. La trousse chirurgicale universelle est compatible avec tous les systèmes et l'exécution de la plupart des interventions. C'est dans cet esprit qu'a été fabriquée la série des nouveaux forets avec revêtement DNT2 et le nouveau kit de butées compact, ergonomique et esthétique : il fournit tous les outils utiles pour pratiquer un logement parfait grâce à un contrôle de profondeur de forage. Le gros avantage de ces nouveaux matériels est la simplification des procédures et une réduction notable du temps passé au fauteuil pour le praticien. Cela permet de respecter scrupuleusement la position finale des implants, ainsi que leur bonne orientation.



ALPHABIO



Tél. : 01 49 89 38 50

@ : contact@alphabiofrance.fr



DENTIFRICES EMOFORM

Stop à la sensibilité

Irritation gênante au niveau des dents ou des gencives au contact de l'acidité, du sucré, du chaud ou du froid ? Collets dénudés, gencives enflammées ou qui saignent ? L'hypersensibilité est hélas aujourd'hui l'une des douleurs dentaires les plus répandues. Parmi les remèdes, on peut conseiller de réaliser quotidiennement un brossage soigneux des dents et des gencives sensibles. Grâce à leur formule originale aux sels minéraux, ces dentifrices permettent de diminuer l'hypersensibilité dentinaire et gingivale efficacement et durablement. Cette formule est déclinée en trois références, exclusivement disponibles en pharmacies et parapharmacies :

Deux dentifrices « Gencives » avec un arôme de menthe ou d'anis (*compatible avec les traitements homéopathiques*) qui aident à prévenir les irritations,

décongestionnent et tonifient les gencives. Un dentifrice « Dents sensibles » à l'arôme de menthe, qui permet quant à lui de renforcer l'émail et de prévenir la formation de caries, tout en réduisant de manière significative la sensibilité dentinaire dès la première semaine d'utilisation.

EMOFORM



@ : contact@wild-pharma.com

3w : emoform.fr



LOGICIELS VISIODENT ET GESDENT

Le web est à leur portée

Les nouvelles versions des logiciels *Visiodent* et *Gesdent* intègrent, dans le cadre du contrat de maintenance, un ensemble d'applications en ligne accessibles à partir d'un ordinateur, d'une tablette, ou d'un smartphone : un nouvel agenda en ligne, une application qui gère les commandes de fournitures dentaires (*chez tous les fournisseurs et le stock du cabinet*), une application de gestion de la stérilisation des kits et des instruments stériles, ainsi qu'une nouvelle comptabilité en ligne. Ces nouveautés sont disponibles pour tous les clients *Visiodent* et *Gesdent* sans coût supplémentaire. De nouveaux services sont également disponibles : un site internet pour praticiens qui permettent la prise de rendez-vous en ligne, une application sur Ipad qui permet la signature électronique des documents par le patient devis, le consentement éclairé, un questionnaire médical... Le tout est synchronisé avec le dossier patient. La marque organise pour tous ceux qui souhaitent découvrir ces solutions un tour de France dans 24 villes à partir du 23 février. Les inscriptions sont gratuites et disponibles à partir du site visiodent.com.



NOUVELLE VERSION 2016 CONNECT

VISIODENT 

Tél. : 01 49 46 58 00
3w : visiodent.com

NOUVELLES LINGETTES DE DÜRR DENTAL

Finement structurée et non abrasive

Une désinfection sérieuse des surfaces reste toujours un vrai challenge. Le réaliser sans perdre de temps en est un autre. Ce produit désinfectera rapidement et en toute sécurité toutes les surfaces sensibles. Avec cette lingette unique de désinfection prête à l'emploi – qui complète la gamme d'hygiène, on dispose maintenant d'un matériau doux et finement structuré, non pelucheux et non abrasif. Ces lingettes contiennent un minimum d'alcool et conviennent pour tout type de matériel. Elles sont efficaces en moins d'une minute. En outre, les surfaces désinfectées sèchent rapidement, économisant ainsi plus de temps. Les lingettes sont également utilisées directement au distributeur. Leur dimension extra-large (30 x 20 cm) est particulièrement adaptée pour la désinfection rapide des surfaces fragiles telles que le verre et le plastique, tous les types de cuir artificiel ou de revêtements divers. Les lingettes peuvent également être utilisées sur la plupart des appareils et des unités de traitement, ou pour la désinfection des mains, des contre-angles et pièces à main... La formule est bactéricide, tuberculocide, levuricide et virucide. Le distributeur contient 100 lingettes.



DÜRR DENTAL 

Tél. : 01 55 69 11 50

3w : durr.fr

Hygiénique et rapide

Avec plus de mille références, cette fraise diamantée séduit un nombre croissant d'utilisateurs. Avis des praticiens.



SES ATOUTS

- **QUALITÉ DE FABRICATION** : à partir de particules de diamant naturel pré-sélectionnés, de tailles spécifiques et de formes tranchantes. Le mandrin est également calibré et contrôlé.
- **FRAISES RÉUTILISABLES** : leur faible coût permet au praticien d'en changer plus fréquemment, donc de gagner en efficacité.
- **USAGE UNIQUE** : elles offrent aux assistantes une grande disponibilité (fini le brossage laborieux des fraises

diamantées) et leurs utilisateurs gagnent en efficacité.

- **UN MÊME COÛT ET UNE MÊME EFFICACITÉ** : il est préférable d'utiliser trois fraises Coolcut qu'une fraise de grande marque trois fois de suite ; beaucoup de praticiens ont intégré ce concept.
- **LES COÛTS DE RÉPARATION D'INSTRUMENTS ROTATIFS DU CABINET DIMINUENT** : plus on consomme de fraises, moins on répare.

- **RASSURE LE PATIENT** : le fait de retirer la fraise de son emballage argent est gage de sécurité et d'hygiène.

Aujourd'hui, la marque met à la disposition des utilisateurs plus de 1 000 références réparties sur cinq granulométries. Le succès de cette fraise, outre son faible tarif, est dû à :

- Sa qualité de coupe (diamant naturel).

- Sa calibration.
- Son conditionnement en emballage aseptisé.

Plus généralement, parce que beaucoup d'utilisateurs ont décidé de l'utiliser en usage unique et ainsi supprimer la fastidieuse chaîne de stérilisation pour les fraises. ■

TÉMOIGNAGE DU DR ANDRÉ BENCHABATT (02)

Pas de surchauffe



Je suis fidèle utilisateur de ce produit depuis plus de cinq ans. Cette fraise me permet de tailler les piliers implantaires de façon aisée avec le grand avantage de le faire sans surchauffer, et ce, avec une rapidité extrême : ce qui n'est pas négligeable dans la pratique de mon exercice quotidien. Le petit capuchon de protection est très pratique et permet de voir si la fraise est neuve, ce qui peut être également rassurant pour le patient. Je ne peux que recommander ce produit à mes confrères car il apporte confort et praticité.

TÉMOIGNAGE DU DR GIL AMZALLAG (94)

J'aime sa qualité de coupe



Je suis utilisateur de cette fraise depuis dix ans. J'ai décidé d'opter pour ce produit car la gamme proposée est large et qu'il est possible de commander les formes et diamètres désirés, même s'ils ne sont pas « standard ». J'apprécie particulièrement la qualité de coupe. Un inconvénient pour moi : elles sont vraiment à usage unique mais cela peut aussi être un sérieux avantage pour d'autres praticiens. Si je devais préciser un point parfait, ce serait le packaging mais cela reste marginal face aux qualités de cette fraise à laquelle je reste fidèle depuis si longtemps. Je ne peux que la conseiller à l'ensemble de mes confrères.

TÉMOIGNAGE DU DR THIERRY ROOS (67)

Un gain de temps certain



Cela fait plus de six ans que je travaille avec cette fraise. J'ai besoin dans mon exercice d'endodontie de démonter énormément de structures prothétiques. Actuellement, le métal non précieux est prépondérant et nécessite une fraise vraiment efficace. Seule une fraise neuve et fraîche est capable de remplir ces conditions, sachant qu'après quelques secondes de découpe, les fraises perdent 50 % de leur efficacité. Cela permet donc un gain de temps mais surtout, cela permet de ménager mes instruments rotatifs de grande précision (*et chers*). Parmi ses nombreux avantages, j'aime la précision de la coupe, on ne dérape pas, la gestion des cycles d'utilisation est idéale, c'est un instrument à usage unique et le gain de sécurité concernant la stérilisation et les contaminations croisées. De plus, l'endodontie se dirige vers le *Single Use*. Comme léger bémol, je dirai qu'elles sont juste un petit peu courtes pour la dépose de reconstitutions coulées. Et le *packaging* ne permet pas de sortir la fraise simplement, il faut déchirer le cellophane et la fraise tombe parfois. À part cela, je conseille son utilisation à chacun.



OÙ SE LE PROCURER ?

EDENT'X

Tél. : 04 90 75 61 84 - 3w : edentx.com

Pour vos annonces dentaires, misez sur la force de diffusion de notre groupe !

AVEC NOS PACKS, DIFFUSEZ VOS ANNONCES



Pour passer votre annonce, une seule adresse :

www.edpdentaire.fr onglet « petites annonces »

Support téléphonique au 04 42 38 58 54

Sur internet : le site edp-dentaire

10 000 visiteurs par mois | 30, 60 ou 90 jours

- + Dentoscope : envoyé aux 27 000 cabinets dentaires de France métropolitaine
- + Orthophile : lu par 50 % des orthodontistes.

MAXIMISEZ VOTRE EFFICACITÉ AVEC :

- + des options de diffusion presse dans *Indépendentaire* diffusé à 10 000 exemplaires.
- + des options de visibilité (photos, mise en avant, etc.)





Journée Nationale des Assist

Cette troisième Journée organisée par l'Ufad et le Groupe MSDental se déroulera le jeudi 31



© Fotolia.com

antes Dentaires

mars sur le site de Bercy à Paris.

LES ASSISTANTES DENTAIRES AU CODE DE SANTÉ PUBLIQUE

On ose à peine y croire, mais c'est devenu une réalité. Après des années sans la moindre avancée dans ce domaine, voilà, c'est arrivé ! L'adoption de la loi de Santé à l'Assemblée nationale a inscrit (*du moins on le souhaite vivement*) le métier d'assistante dentaire au Code de la santé publique. Il est évident que nous attendons avec impatience son inscription au *Journal Officiel*. Une partie de nos responsables ont freiné le projet durant des années. Espérons qu'aucun *lobby* ne fera obstacle à cette étape de progrès. Ce nouveau statut est absolument indispensable quant à l'évolution de nos assistantes. Sans elles, comment organiser la bonne marche d'un cabinet moderne et en rapport avec les progrès sur le plan technologique et les données acquises scientifiques. Ce n'est donc que justice. Ce palier va permettre d'évoluer encore plus loin. Et, semble-t-il, vers le palier suivant : la création d'un corps d'hygiénistes en France.

Cette journée leur est complètement consacrée... Pour la troisième année consécutive, cette journée est devenue « leur » journée ! C'est avec un programme riche et de nombreux ateliers que cette nouvelle session répondra à leurs nombreuses attentes. Le **Dr Roland ZEITOUN** et le comité d'organisation sont fiers du contenu des conférences qui a été élaboré avec soin et dont vous trouverez ci-après les principaux résumés. Dès 9h00 du matin, et à la fin de la journée, **Dominique MUNOZ**, qui est l'âme de cette manifestation, vous fera part de sa vision actuelle et des avancées qu'elle souhaite voir mettre en place pour ses collègues assistantes. Quant à moi, j'essaierai de révéler au final votre ressenti au travers de mon « Poke ». Nous ne pouvons que nous réjouir de nous retrouver pour cette nouvelle *Journée des Assistantes Dentaires* le jeudi 31 mars prochain !

Dr Paul AZOULAY ■

Pr Jean AZERAD

Professeur et Docteur en chirurgie dentaire

09h40 / 10h00 : « Loi de Santé sur les assistantes »
Salle Plénière



La loi de Santé qui vient d'être votée intègre enfin le métier d'assistante dentaire dans les professions de Santé. Une nouvelle étape reste à franchir, celle des décrets d'application, qui consistent à décrire les fondements de ce métier, et en particulier les modalités de formation. Il sera important, pour assurer un niveau de reconnaissance suffisant et permettre d'ouvrir vers les évolutions futures, de veiller à ce que ces formations

soient sanctionnées par un Diplôme national, comme pour les infirmières (*IDE*) et les kinésithérapeutes. La capacité reconnue par la Loi d'intervenir en prévention amènera les assistantes dentaires à acquérir des compétences nouvelles, qu'il conviendra de préciser. Un bel avenir se profile donc pour cette profession, avec de nombreux enjeux à venir.



NTI Set-1720

d'après le Dr Jacques Raynal



L'association des Préparations Assistées par Guidages (PAG) et du coffret NTI Set-1720 permet :

- La réalisation de préparations parfaitement lisibles et intelligibles
- Des réductions contrôlées et reproductibles
- Des préparations homothétiques
- Des préparations adaptées à tous les systèmes de CFAO
- D'améliorer la relation praticien-prothésiste
- Pour Couronnes, Bridges, Inlays, Onlays, V préparations, Endocouronnes et Facettes

La PAG libère le praticien des contingences technologiques

NTI-Kahla GmbH • Rotary Dental Instruments
Im Camisch 3, D-07768 Kahla/Germany
e-mail: nti@nti.de • www.nti.de



Alexandre LEVACHER

Assistant dentaire diplômé en 2009 à la fac dentaire Eastman à Londres et membre de l'Association des Assistant(e)s Dentaire des États-Unis

10h00 : « Être assistant dentaire en Angleterre » ; Salle Plénière



DÉCOUVRIR LE MÉTIER D'ASSISTANT(E) DENTAIRE EN ANGLETERRE

L'objectif de cette présentation a pour but de vous faire découvrir le métier d'assistant(e) dentaire en Angleterre et de vous apporter des idées nouvelles que vous pourriez peut-être appliquer au sein de votre cabinet. Nous analyserons particulièrement le diplôme national obligatoire, les protocoles d'ouverture et de fermeture,

de désinfection, stérilisation, le travail d'équipe, les évolutions de carrière ainsi que le service client. À la fin de cette présentation, vous aurez, je l'espère, les réponses à vos questions en ce qui concerne le métier d'assistant(e) dentaire de l'autre côté de la Manche.

Dr Didier ERNEWEIN

11h15 : « 40 ans d'évolution en implantologie » ; Salle Plénière



L'IMPLANTOLOGIE ET SON ÉVOLUTION

La volonté de l'homme de palier son édentement est connue depuis l'Antiquité puisqu'on retrouve des traces de substitution dentaire par des nacrés chez les Égyptiens vers -3000 av. J.-C. Avec l'évolution des techniques, on retrouve au travers des âges différentes solutions, mais c'est surtout à partir de la fin du XIX^e siècle que l'on

commence à voir apparaître des solutions chirurgicales. L'implantologie moderne naît avec **Branemärk** il y a 30 ans. Depuis, plusieurs centaines de laboratoires sont nés nous promettant tous plus d'innovation... Avec l'entrée dans le numérique de ces dernières années, c'est peut-être toute l'implantologie qui sera révolutionnée.

Marie-Élodie BELOT (Ass.) et Stéphane SANANES (Formateur)

Formateur / DU de prévention des infections nosocomiales / DU de stérilisations hospitalières (Fourier Grenoble)

12h00 : « Les apports de la médecine parallèle : Hypnose, Phagothérapie » ; M.-É. BELOT.
« Des phages pour remplacer vos antibiotiques : la phagothérapie » ; S. SANANES ; Salle Plénière

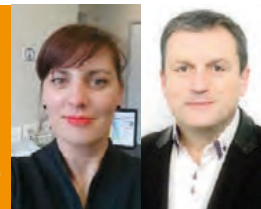

HYPNOSE

Le cabinet du futur doit permettre une qualité de soin encore plus performante, grâce aux nouvelles technologies mais aussi grâce à une prise en charge du patient plus personnalisée. Nous devons sans cesse trouver les meilleures approches pour un soin efficace et atraumatique. Mais qu'en est-il du stress et des peurs de celui-ci, qui sont ressenties par l'équipe soignante ? Il existe une solution très ancienne à

cela : l'hypnose. Les dentistes peuvent se former afin d'introduire cette technique et rendre un soin, plus agréable. À l'heure où l'assistante est devenue indispensable, est-il possible d'apprendre ses méthodes. Nous vous expliquerons le parcours et le rôle d'une assistante dentaire qualifiée et diplômée aux techniques d'hypnose.

UNE THÉRAPIE COMPLÉMENTAIRE

Prédateurs naturels des bactéries, les bactériophages, également appelés phages, sont des virus spécialisés, et inoffensifs pour les cellules humaines, capables de détruire les bactéries qu'ils reconnaissent. Grâce à l'utilisation de ces bactériophages, la phagothérapie permet de traiter efficacement certaines pathologies infectieuses d'origine bactérienne. Très largement utilisée avant le développement de l'antibiothérapie, et ensuite progressivement délaissée par la plupart

des pays occidentaux séduits par les avantages des antibiotiques, la phagothérapie connaît un regain d'intérêt depuis une dizaine d'années. Le développement croissant des infections nosocomiales induites par des bactéries multirésistantes et l'absence de nouveaux antibiotiques efficaces expliquent en partie ce nouvel engouement pour une thérapeutique ancienne, naturelle et particulièrement efficace.

Dr Isabelle RODRIGUEZ

14h30 : « Rôle de l'assistante dentaire en pédodontie. » ; Salle Plénière



LE RÔLE DE L'ASSISTANTE DENTAIRE EN ODONTOLOGIE PÉDIATRIQUE

En odontologie pédiatrique, la relation est triangulaire : l'enfant, le parent et le personnel médical. Par conséquent, le dentiste et son assistante dentaire doivent gérer, tout le long de la prise en charge thérapeutique, l'enfant et le parent. L'assistante dentaire aura un rôle de prévention et d'éducation thérapeutique envers les deux protagonistes :

- Conseils d'hygiène bucco dentaire (enseignement et motivation).
- Conseils alimentaires.
- Éducation au cours des séances de soins afin d'améliorer l'observance

et l'adhésion de la famille au type de prise en charge proposée.

Parallèlement, durant la séance de soins, le dentiste et son assistante sont focalisés sur l'enfant seul. À ce moment, le rôle de l'assistante dentaire se portera essentiellement sur l'aide à la gestion comportementale : contrôle de la voix, dialogue, distraction, communication non verbale, renforcement positif... et ceci lors de soins à l'état vigile ou sous Meopa (Mélange équimolaire oxygène protoxyde d'azote).

PLANMECA FIT™

Systeme CAD/CAM ouvert

- Prise d'empreinte optique intégrée ergonomiquement au fauteuil
- Logiciel de conception intuitif et précis
- Unité d'usinage rapide produisant des restaurations à l'état de surface exceptionnel



www.planmeca.fr



Planmeca France 13 rue Marie Curie, 44230 Saint-Sébastien-sur-Loire
tél 02 51 83 64 68, fax 02 51 83 64 69, mél : planmeca.france@planmeca.fr

PLANMECA

Ces produits sont des dispositifs médicaux de classe IIb. Ils sont destinés à la réalisation d'actes d'imagerie médicale. Les actes effectués avec ces systèmes peuvent être pris en charge par les organismes d'assurance maladie dans certaines situations (et sous conditions). Dispositifs médicaux réglementés, fabriqués par PLANMECA, qui portent le marquage CE 0598. Organisme notifié: SGS Fimko



Dr Bruno ZAMANSKY

16h00 : « La chaîne numérique : importance de l'assistante » ; Salle Plénière



Depuis 30 ans, les technologies numériques ont envahi nos cabinets : gestion des patients, téléphonie, radiologie... Aujourd'hui, de nouvelles technologies numériques s'invitent dans nos structures de soins ; parfois, elles s'adaptent à nous, nos organisations ; souvent elles nous imposent le changement, font bouger les lignes. L'adoption de

ces nouvelles technologies numériques dans notre quotidien (tant pour l'assistante et le praticien) est pour vous une formidable opportunité d'évoluer dans votre métier, de vous former, d'élargir votre champ de compétences. Prenons l'exemple de la chaîne numérique, et voyons comment vous pouvez en devenir un maillon essentiel.

Parmi les ateliers, est proposé celui du

M. Mehdi AIT LAHSEN

Chef de Projets Affaires Scientifiques Colgate France



10h00 / 10h45 : « Hypersensibilité dentinaire : quelles solutions pour vaincre la douleur ? » (Atelier) ; Salle Carlades - Colgate Gaba

POUR QUE LA DOULEUR NE SOIT PLUS UNE FATALITÉ

Le phénomène d'hypersensibilité dentinaire est de plus en plus présent au cabinet, neuf dentistes sur dix déclarant voir au moins un patient atteint par jour, avec un impact important sur la qualité de vie des patients puisque 29 % des adultes la considèrent comme la plus grande source de douleur lors de leur visite chez le dentiste. Et pourtant, il existe des solutions. Mais avant toute chose, il s'agit de bien savoir de quoi l'on parle. Cet atelier sera donc l'occasion de faire un point à la fois pédagogique et pratique sur cette problématique, et d'envisager les meilleures réponses à apporter à ces patients au quotidien pour que leur douleur ne soit plus une fatalité.



INFOS

Site de Bercy
Aux salons de L'Aveyron
17, Rue de L'Aubrac
75012 Paris

Accueil des participants
à 8h30
Métro : Ligne 14 - Cour Saint-Émilien (direction Olympiades)
Bercy, direction Paris centre
(parking Saint-Émilien, Bercy Terroir et Gare de Bercy)

INSCRIPTIONS
3w : jnad.paris
3w : <http://ufad.free.fr>



TOUCHE PAS À MON ASSISTANTE !

LE 31 MARS PROCHAIN, L'UFAD RÉTÈRE POUR LA 3^e ANNÉE CONSÉCUTIVE SA JOURNÉE NATIONALE DE FORMATIONS DÉDIÉES AUX ASSISTANTES DENTAIRES, LA JNAD : L'OCCASION DE METTRE À L'HONNEUR CETTE PROFESSION, VÉRITABLE PILIER DU FONCTIONNEMENT DES CABINETS DENTAIRES.

Dans un monde ouvert, où les hommes et les marchandises circulent de plus en plus facilement d'un bout à l'autre de la planète, les risques de transmission des micro-organismes pathogènes sont souvent sous-estimés. Nous en faisons notre quotidien. Il y a une réelle prise de conscience quant à l'importance de l'hygiène. Toutefois, la mise en place des procédures reste parfois complexe à mettre en œuvre. Depuis plus de 125 ans, cette société fabrique des produits pharmaceutiques, des cosmétiques, des dispositifs médicaux et des biocides : antiseptiques, désinfectants, produits d'hygiène et conservateurs. La marque s'engage pour partager les problématiques quotidiennes des personnels de santé dans l'exercice de leurs fonctions. Elle est partenaire de la Cnqas. L'entreprise propose de nombreux supports pour apporter une aide concrète, en mettant à disposition des utilisateurs des protocoles illustrés, des vidéos, des fiches pratiques. Depuis

deux ans maintenant, la marque a développé le programme « Touche pas à mon assistante ! ». Celui-ci vise à apporter de l'information par l'intermédiaire de newsletters régulières à ses membres dont le sujet principal est la protection du personnel de santé. Quelques exemples concrets de sujets qui font l'objet de communications régulières : LA TENUE DE TRAVAIL : portez une tenue de travail adaptée. Privilégiez les matières pouvant être lavées à 65°C. Pour des raisons d'hygiène, les tenues doivent être lavées au cabinet dentaire. LES MAINS : lavez-vous les mains et désinfectez-les avec un produit hydro alcoolique systématiquement entre deux patients en respectant le protocole en sept étapes. En fin de journée, appliquez de la crème hydratante. Une peau saine, bien hydratée est une excellente barrière contre les micro-organismes. LES GANTS : portez des gants lorsque vous faites des soins aux patients. Enlevez-les

immédiatement après la fin du soin pour ne pas contaminer d'autres surfaces.
LE VISAGE : portez des Lunettes de protection larges ou des visières lors des soins. Désinfectez-les, voire même stérilisez-les, régulièrement. Portez un masque couvrant le nez et la bouche. Changez-les entre chaque patient et parfois durant le soin pour les traitements longs : un masque humide n'est plus une barrière efficace contre les micro-organismes.

Pour vous inscrire au programme « Touche pas à mon assistante ! » et / ou avoir plus d'informations :
@ : schuelkefrance.
info@schuelke.com



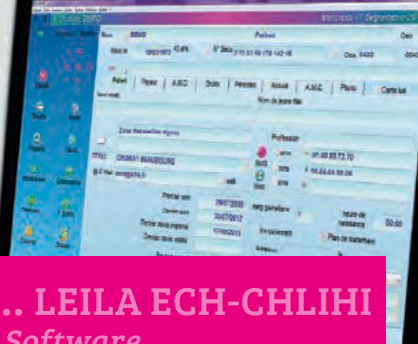

3 QUESTIONS À... LEILA ECH-CHLIHI

Formatrice experte Julie Software

Dentoscope (D) : Quelles solutions proposez-vous pour aider les assistantes dans la réalisation des tâches au cabinet ?

Leila ECH-CHLIHI (L. E.-C.) :

Julie Software propose trois types de formation pour accompagner les assistantes dentaires :

- Formation certifiante spéciale assistante dentaire dans ses locaux : une formation spéciale assistante dentaire en une journée afin d'améliorer la gestion du cabinet au quotidien et d'être opérationnelle le plus rapidement possible dans toutes les fonctions que le logiciel peut proposer. Ces solutions accompagnent au quotidien les assistantes de la tenue de l'agenda à la création des devis en passant par la gestion des télétransmissions.
- Formation au cabinet : un programme personnalisé en fonction des besoins identifiés avec l'assistante dentaire. Nos experts formations travaillent sur un audit des besoins du cabinet et proposent un programme sur-mesure en cabinet.
- Téléformation : les équipes proposent un programme de téléformation en fonction des disponibilités des assistantes et des membres du cabinet. Nous participons également à de nombreux événements en région.

D. : En quoi est-ce un atout pour assurer une communication de qualité avec le patient ?

L. E.-C. : Une communication de qualité passe par la maîtrise de son organisation et permet de se concentrer sur sa relation patient. Le cabinet est souvent anxiogène pour un patient, il a besoin d'être rassuré et d'établir une relation de confiance. Le maître mot est la « disponibilité ». Au quotidien, les assistantes dentaires doivent être sur tous les fronts : de la prise d'appels, à la gestion de l'agenda, à la rédaction des courriers et des devis, à la préparation des plateaux techniques, à l'assistance en salle de soins, à l'établissement des factures, des notes d'horaires, au suivi des règlements, des tiers-payant... Être bien formée et outillée est essentiel pour que l'assistante organise efficacement son travail. Ainsi, elle se concentre sur la qualité des soins et assure une communication de qualité auprès des patients. Les solutions intégrées au

logiciel font gagner un temps précieux ! Des solutions automatisées pour une bonne gestion du planning, telles que les rappels et la prise de rendez-vous en ligne, deviennent essentielles. D'ailleurs, les premières enquêtes réalisées montrent une baisse de près de 70 % des rendez-vous non honorés lorsqu'une solution de rappel de rdv par SMS systématique est mise en place dans un cabinet médical ou dentaire. La dématérialisation et la traçabilité des procédés médico-légaux permettent également d'améliorer la gestion des tâches administratives des assistantes. Le logiciel gère aussi les échanges numériques avec les partenaires, tels que les laboratoires de prothèse. La qualité passe par l'utilisation des outils et des solutions adaptés à l'activité du cabinet.

D. : Pour quelles raisons le logiciel permet-il de mieux organiser le cabinet et en quoi consiste la solution « Management Global Cabinet » ?

L. E.-C. : De mon point de vue d'assistante dentaire, le fait d'avoir un logiciel qui permet de centraliser l'intégralité des données du patient (historique médical, questionnaire médical, radio...) du praticien (comptabilité, devis, ordonnances) et du cabinet (gestion de stock, stérilisation, fiche labo prothèse numérique avec Julie Lab Connect) est un avantage non négligeable en termes de gain de temps ; ajouter à cela le fait que les solutions proposées fournissent des outils facilitant la communication avec les patients (SMS, Julie View, Julie Tab), nous pouvons dédier plus de temps au patient et au praticien lors des soins. Toutes ces options présentes dans le logiciel sont exclusives, on ne retrouve pas forcément cela dans les divers logiciels que j'ai pu utiliser durant mes 17 années d'activité en tant qu'assistante dentaire et j'aurais aimé avoir accès à toutes ces fonctions afin d'améliorer mon temps de travail. Le logiciel est simple d'utilisation et réunit tout dans un même et seul logiciel. Il faut juste s'accorder du temps à la découverte de ses fonctions.

Toutes les dates de formation sont disponibles sur notre site internet julie.fr/nos-formations ou en contactant directement notre service au 01 60 93 73 70, touche 3.

Chaque mois des solutions pour mieux manager votre cabinet



Au sommaire ce mois-ci

■ **Cabinet du mois**
Dr Florian Mathe,
Avancer vite mais prudemment

■ **Management**
Je manage selon les personnalités

■ **Gestion**
Contrôle fiscal : pas de panique

■ **Vie de la profession**
Embarquez comme réserviste !

■ **Analyse du sourire**
Le sourire : des dents jeunes pour les jeunes et pour les seniors ?

Abonnement papier et numérique



Abonnez-vous en ligne sur www.edp-dentaire.fr

Formation, expérience, rencontre, échange

CLASSEMENT
CHRONOLOGIQUE
POUR UNE LECTURE
PLUS RAPIDE



COHÉSION D'ÉQUIPE

• *Date à la demande dans votre cabinet (2 j.)*
Contact : Cohésion dentaire - S. Spelen
Tél. : 06 27 12 64 68
@ : contact@cohesiondentaire.fr

DÉCRYPTAGE DE LA COMMUNICATION NON VERBALE

• *Date à la demande dans votre cabinet (2 j.)*
Contact : Institut Français des sciences humaines - Sonia Spelen
Tél. : 06 27 12 64 68
@ : contact@institut-ifsh.fr

FORMATION EN HOMÉOPATHIE ODONTO-STOMATOLOGIQUE

• *Six séminaires de 2 j. sur 2 ans à Lyon*
Contact : Anphos
Dr Christine Roess
Tél. : 04 42 92 67 57
@ : christine.roess@wanadoo.fr
3w : anphos.fr

20^e CYCLE DE FORMATION EN ORTHODONTIE

• *Session 2014 / 2016*
27 jours de formation d'octobre 2014 à juin 2016 à Paris
Drs Bernadat, Henrionnet et Marchand
Contact : Uniodf
Tél. : 06 07 03 88 10
@ : uniodf@uniodf.org
3w : uniodf.org

COACHING NEUROMUSCULAIRE DANS VOS CABINETS

• *Le k7 : s'entraîner, renforcer et approfondir ses connaissances*
Contact : Christophe Hue
Tél. : 06 09 13 52 41
@ : dsdfrance2015@gmail.com

RÉHABILITATION ESTHÉTIQUE, FONCTIONNELLE, BIOLOGIQUE

• *Cercles d'étude - Réhabilitation en Live sur patient (implantologie, esthétique, neuromusculaire, facettes...)*
Une fois par mois
Contact : C. Gaillard - Tél. : 06 23 03 03 37
@ : adm@gad-center.com - 3w : gad-center.com

début en mars 16'

LA PRISE D'EMPREINTE OPTIQUE INTÉGRÉE AU FAUTEUIL

10 mars à Pacé
Contact : Planmeca France
Tél. : 02 51 83 64 68
3w : planmeca.com/ponant

DENTOSCOPE
lu dans tous les
cabinets de France

RENCONTRES NATIONALES VISIODENT

10 mars à Toulouse, 15 mars à Limoges, 16 mars à Clermont-Ferrand, 17 mars à Lyon, 22 mars à Montpellier, 23 mars à Marseille, 24 mars à Nice 9 mars à Nancy, 30 mars à Mulhouse, 31 mars 2016 à Strasbourg, 5 avril à Dijon, 7 avril à Paris, 19 avril à Orléans, 20 avril à Caen, 21 avril à Rouen
Contact : Visiodent - Pascaline Quagliari
Tél. : 01 49 46 58 45
@ : pascaline@visiodent.com
3w : visiodent.com

LES EMPREINTES OPTIQUES 3D

• *Quel système choisir ? Pour quelle utilisation ?*
14 mars à Marseille - L. Gautier
Contact : Dr Marie-Paule Abs - SBR Sud - Est
@ : abs.mp@orange.fr

ENRICHIR SA PRATIQUE POUR FAIRE FACE AUX NOUVEAUX DÉFIS

• *Nouvelles contraintes / nouvelles aspirations*
16 mars à Paris
Contact : Cercle Odonto-Stomatologique de La Seine-Saint-Denis
@ : coss.93@free.fr - 3w : coss.asso.fr

BOOSTEZ VOTRE ACTIVITÉ DE FAÇON DECONTRACTÉE !

17-18 mars à Buxelles (Belgique)
Dr E. Binhas
Contact : Clémence Vanel
Tél. : 04 42 108 108
@ : contact@binhas.com - 3w : binhas.fr

IMPLANTOLOGIE ET OMNIPRATIQUE

• *Débats*
Drs M. Mongeot, S. Altglas, J.-J. Tracol et G. Koury
17 mars à Paris
Contact : Coefi - Tél. : 06 61 20 26 55
@ : contact@coefi.fr
3w : coefi.fr

COLLOQUE DE FORMATION CONTINUE

• *« Éviter et gérer les échecs en dentisterie adhésive » (matin), « Traitement des taches blanches antérieures » (après-midi)*
17 mars à Montpellier
Contact : Faculté dentaire de Montpellier
@ : odonto-formation-continue@montpellier.fr

LES TACHES BLANCHES DE L'ÉMAIL

17 mars à Lyon
Dr M. Lucchini
Contact : Valérie Boissier
Tél. : 04 78 77 75 16
@ : valerie.boissier@univ-lyon1.fr
3w : <http://focal.univ-lyon1.fr>

NOUVEAUX CONCEPTS DE TRAITEMENT ORTHODONTIQUE ET ORTHOPÉDIQUE POUR LES PATIENTS EN COURS DE CROISSANCE

• *Une approche fondée sur les preuves*
17 mars à Paris
J. A. McNamara
Contact : Sfof
@ : sfof@sfof.org
3w : sfof-prestige2016.com

DIMINUTION DES ÉCHECS ET COMPLICATIONS EN PRATIQUE QUOTIDIENNE

17 mars à Bordeaux
Dr F. Renaud
Contact : Monique Burgaud
@ : monique.burgaud33@hotmail.fr

MISE EN CHARGE IMMÉDIATE

17-18 mars à Paris
Contact : Surgitech Studies
Tél. : 03 29 56 29 15
@ : surgitechstudies@gmail.com

CAMPUS ITI - CHIRURGIE NIV. COMPLEXE (NIV 3)

• *Anatomie, implantologie et dissection*
18 mars à Lyon
Contact : Campus ITI
Tél. : 01 64 17 30 09
@ : france@itisection.org

Communiquer
votre événement,
c'est facile :
Tél. : 04 42 38 38 82 ou
agenda@dentoscope.fr

FORMATION CONE BEAM CT VALIDANTE

18 mars et 20 mai à Paris
Contact : Dr Philippe Rocher
3w : cd2-conseils.com

CYCLE COMPLET D'IMPLANTOLOGIE

18-19 mars et 27-28 mai
Contact : Dorothee Bouche
Tél. : 04 57 27 40 29
@ : dorothee.bouche@euroteknika.com
3w : euroteknika.com

ORTHOPOSTURODONTIE

• Occlusion, posture, ostéopathie
19-20 mars à Clermont-Ferrand
2-3 avril à Rennes, 16-17 avril à Paris
Contact : Dr M. Clauzade
Tél. : 07 68 51 22 23
@ : michel.clauzade@wanadoo.fr
3w : orthoposturodentie.com

DENTAL SPEED DATING - SESSION LASERS

• 5 systèmes, 5 conférenciers,
10 minutes pour convaincre
23 mars à Paris
Contact : Sict Mieux - Tél. : 06 95 30
85 28
@ : contact@sictmieux.com

DERMATOLOGIE BUCCALE

• Une journée pour l'omnipraticien
Drs S. M. Dridi, A. L. Ejeil et F. Gaultier
24 mars à Paris
Contact : SOP - Tél. : 01 42 09 29 13
@ : secretariat@sop.asso.fr

LA CHIRURGIE IMPLANTAIRE EN OMNIPRATIQUE

• Démarrer concrètement en implantologie et réaliser vos premiers cas de chirurgie sous six mois
• Centre-Ouest - Rezé - Cholet :
25-26 mars, 10-11 juin, 7-8 octobre
Formateurs : D. Bourdin, A. Saffarzadeh, S. Le Borgne et C. Margottin
• Centre Est - Nancy - Saint-des-Vosges - Beaune : 11-12 mars, 20-21 mai, 9-10 juin.
Formateurs : C. Romagna et S. Zarrine
• Centre Lyon - Lyon - Vienne :
29-30 avril, 20-21 mai, 17-18 juin, 9-10 septembre.
Formateurs : S. Duffort, J.-F. Keller
Contact : Straumann France
Tél. : 01 64 17 30 09
@ : france@itisection.org

RÉHABILITATION ESTHÉTIQUE, FONCTIONNELLE, BIOLOGIQUE

• Traitement minimalement invasif grâce et sous microscope
Du 28 au 30 mars à Aix-en-Provence
N. Mykhaylyuk
Contact : C. Gaillard - Tél. : 06 23 03 03 37
@ : adm@gad-center.com - 3w : gad-center.com

3^e JOURNÉE DES ASSISTANTES DENTAIRES

31 mars à Paris
Contact : Ufad
3w : jnad.paris

CYCLE DE FORMATION EN PARODONTOLOGIE

31 mars de 13h30 à 19h00 à Nancy
Drs C. Bisson et N. Mole
Contact : Catherine Bisson
Tél. : 07 83 76 26 79
@ : conceptparodontal@gmail.com

LES CLÉS DE L'EXPANSION OSSEUSE

• Comprendre et maîtriser l'os
31 mars-1^{er} avril à Sallanches
Drs X. Beck et T. Guillaumin
Contact : Anthogyr
Tél. : 04 50 58 02 37
@ : inscriptions@anthogyr.com

DENTOSCOPE lu dans tous les cabinets de France

RÉHABILITATION ESTHÉTIQUE, FONCTIONNELLE, BIOLOGIQUE

• Quand l'esthétique et la fonction se rejoignent. Cours ventilé sur 8 jours :
4 jours de TP : apprenez à réaliser des restaurations stables, esthétiques, pérennes et le moins invasives possibles.

4x2 jours :

- Cor1 : Élaboration de plans de traitements complexes. 31 mars-1^{er} avril à Aix-en-Provence
- Cor 2 : Biomécanique mandibulaire. Comment mesurer la nouvelle occlusion avec le K7. 30 juin-1^{er} juillet à Aix-en-Provence
- Cor 3 : Perfectionnement Ten's K7 - équilibrage orthotique 15 et 16 septembre à Aix-en-Provence
- Cor 4 : Réhabilitation complète Coronoplastie et micro-occlusion. 9-10 novembre à Aix-en-Provence

2x4 jours :

- Module 1 : Cor 1 et 2. Du 18 au 21 mai à Aix-en-Provence
- Module 2 : Cor 3 et 4. Du 19 au 22 novembre à Aix-en-Provence

Contact : Cyril Gaillard
Tél. : 06 09 13 52 41
@ : contact@gad-center.com
3w : gad-center.com

début en avril 16'

CHIRURGIE IMPLANTAIRE GUIDÉE

• La technique Accurator : Prise en main du logiciel, élaboration des guides, évolutions du geste opératoire (exposé de cas cliniques)
2 avril à Paris,
21 avril à Montpellier
Contact : Nuvatore
Tél. : 09 61 42 84 71
@ : service-clients@nuvatore.fr
3w : implant-accurator.com

ORTHODONTIE DE L'ADULTE

Session 7 : du 2 au 4 avril
Session 8 : du 2 au 4 juillet
Contact : académie d'orthodontie
@ : contact@academie-orthodontie.fr
3w : academie-orthodontie.fr

CURSUS D'IMPLANTOLOGIE ORALE

6-7 avril, 22-23 juin, 28-29 sept. et sessions poses à Sarcelles (95)
Formateur J. L. Zadikian
Contact : Straumann Académie-Afopi Campus
Tél. : 01 64 17 30 09

INTÉGRER L'ASSAINISSEMENT PARODONTAL

À SA PRATIQUE QUOTIDIENNE
7 avril à Lyon
Dr K. Gritsch
Contact : Valérie Boissier
Tél. : 04 78 77 75 16
@ : valerie.boissier@univ-lyon1.fr
3w : focal.univ-lyon1.fr

INTERPRÉTATION DES BILANS SANGUINS

7 avril à Lyon
Dr T. Fortin
Contact : Valérie Boissier
Tél. : 04 78 77 75 16
@ : valerie.boissier@univ-lyon1.fr
3w : focal.univ-lyon1.fr

IMPLANTS PILIERS DE LA PROTHÈSE AMOVIBLE

• Vivez un après-pose serein
Dr. R. Blondin, G. Jourda et H. Minassian
7 avril à Villefranche-Sur-Saône
Contact : Practisdental - Doriane
Tél. : 04 74 040 98
@ : contact@practisdental.com

FORMATION AU GESTE IMPLANTAIRE SIMPLE

- L'implant unitaire : 7-8 avril à Bordeaux
- Formation chirurgie guidée :
9-10 avril à Zug (Suisse)
- 6^e congrès international Camlog :
du 9 au 11 juin à Cracovie (Pologne)
- Cours avancé Camlog : du 28 avril au 1^{er} mai 2016 à Vienne (Autriche)
Contact : Stéphanie Debondue
Tél. : 01 41 79 74 82
@ : stephanie.debondue@henryschein.fr

Save the date

BORDEAUX PERI 19 to 20 mai 2015
THE ATLANTIC MEETING

Comprendre et traiter les causes des parodontites en association avec les maladies systémiques

Sous la présidence du Dr. Robert J. Genco
Professeur émérite de biologie orale et de microbiologie à l'Université de Buffalo
Professeur émérite d'immunologie à l'Institut Roswell Park Cancer Buffalo

Palais de la Bourse • Bordeaux

GUM
Colgate



HYPNOSE ET COMMUNICATION

Du 7 au 9 avril à Lyon

Contact : Julien Murigneux - Clinic-All

Tél. : 04 26 18 61 43

@ : contact@clinic-all.fr - 3w : clinic-all.fr

REHABILITATION BEAUTY, FUNCTIONAL, BIOLOGICAL

• *When the beauty and function to join. Lectures and practice: learn to produce stable restorations, esthetic, perennial and minimally invasive. (In English)*
13-14 avril à Aix-en-Provence

Contact : C. Gaillard - Tél. : 06 23 03 03 37

@ : adm@gad-center.com - 3w : gad-center.com

ANESTHÉSIE OSTÉOCENTRALE

19 avril en Guadeloupe, 21 avril en Martinique, 19 mai à Nice, 26 mai à Montpellier, 9 juin à Paris, 23 juin à Brest

Contact : Sophie - AFPAD

Tél. : 02 41 56 05 33 - @ : mail@afpad.com

SYNDRÔMES DE LA FACE ET

DE LA CAVITÉ BUCCALE (SÉMINAIRE)

Du 21 avril au 1^{er} mai au Costa Rica
Contact : Cercle d'étude et de prospective orthodontiques Garancière - 3w : cepog.fr

EURO IMPLANTO 2016

• « *Bâtir ensemble une implantologie pérenne* »
28-29 avril à Nice

- 28 avril de 08h15 à 12h30 : « Sinus », « Cellules souches », « Prf », « Matériaux de comblement »
- 28 avril de 14h00 à 18h30 : « Implantologie et flux numérique », « Planification et réalisation implantaire »
- 29 avril de 08h15 à 12h30 : « Implantologie pérenne »
- 29 avril de 14h00 à 18h30 : « Décisions chirurgicales et prothétiques », « Implantologie clinique et esthétique »

Contact : Palais de La Méditerranée - Nice

Tél. : 04 92 14 88 18

@ : implantoral.club@orange.fr

3w : euroimplanto.fr

début en mai 16'

NOUVELLES THÉRAPIES

MÉDICAMENTEUSES EN 2016

• *Un défi pour le chirurgien dentiste*
10 mai à Paris

Contact : A5 Paris V

@ : a5parisv@wanadoo.fr

JOURNÉE TP ET TD

TP 1 : Prothèses sur implants - C. Touboul

TP 2 : Inlays-Onlays collés - C. Launois

TP 3 : Composites antérieurs - F. Raux

TP 4 : Pédodontie - E. Dursun

TP 5 : Cfao - S. Cazier et C. Moussally

TP 6 : Imagerie 2D-3D - S. Dahan

TP 7 : Chirurgies parodontales - S.-M. Dridi

TP 8 : Occlusodontie - J.-F. Carlier

TD 9 : Stérilisation - P. Rocher

TP 10 : Gestion du risque de *Burn Out*

M.C. Thery-Hugly

TD 11 : Endodontie : système Race /

FKG / Acteon - B. Khayat

TD 12 : Apport de l'hypnose en

omnipratique - X. Penin

12 mai à Paris

Contact : SOP - Tél. : 01 42 09 29 13

@ : secretariat@sop.asso.fr

ÉCHEC AUX ÉCHECS EN ORTHOPÉDIE DENTO-FACIALE

13-14 mai à Marseille

Contact : Sfodf - @ : sfodf@sfodf.org

3w : sfodf2016.com

DISSECTION À VISÉE

CHIRURGICALE ET IMPLANTAIRE

19 mai à Lyon - Dr S. Veyre-Goulet

Contact : V. Boissier - Tél. : 04 78 77 75 16

@ : valerie.boissier@univ-lyon1.fr

3w : focal.univ-lyon1.fr

DENTOSCOPE
lu dans tous les
cabinets de France

TP : POSE D'UN IMPLANT POUR UNE INCISIVE

CENTRALE ET GREFFE CONJONCTIVE

• Module 2 : Gestion des alvéoles, ROG, greffes osseuses et gingivales. 23-24 mai à Aix-en-Provence. Formateurs : F. Lambert, C. Leconte, C. Gaillard

• TP : de gestion des alvéoles

• Module 3 : Traitement des bimaxillaires. 22-23 septembre à Aix-en-Provence. Formateurs : R. Noharet, C. Gaillard

• TP : planification informatique : extractions virtuelles, planification de cas cliniques

Contact : Cyril Gaillard

Tél. : 06 23 03 03 37

@ : adm@gad-center.com

3w : gad-center.com

LES RÉGLAGES OCCLUSAUX

• *Comprendre et éviter les désordres posturaux d'origine occlusale, prévenir les syndromes algo-dysfonctionnels de l'appareil mandicateur*
26 mai à Lyon

Dr C. Jeannin

Contact : Valérie Boissier

Tél. : 04 78 77 75 16

@ : valerie.boissier@univ-lyon1.fr

3w : http://focal.univ-lyon1.fr

CONGRÈS DE MÉDECINE DENTAIRE INFORMATIVE

• *Du visible à l'invisible*

Du 26 au 28 mai à La Rochelle

Contact : Odenth

3w : odenth.com

FACETTES CÉRAMIQUES

• *Protocole et esthétique*

28 mai, 9 juin, 24 septembre,

13 octobre à Paris

Contact : Made in Labs

Tél. : 0 811 11 37 36

3w : madeinlabs.com

début en juin 16'

LE PATIENT CARDIAQUE EN ODONTOLOGIE

1^{er} juin à Paris

Contact : Cercle Odonto-Stomatologique

de La Seine-Saint-Denis

@ : coss.93@free.fr

3w : coss.asso.fr

SYMPOSIUM INTERNATIONAL EUROTEKNIKA

Du 2 au 4 juin à Barcelone

Contacts : Dorothee Bouche

responsable communication

Tél. : 04 57 27 40 29

@ : dorothee.bouche@euroteknika.com

Anne Perrin - responsable événementiel

Tél. : 04 50 91 49 29

@ : anne.perrin@euroteknika.com

3w : symposium-ETK.com

LA ZONE ESTHÉTIQUE

• *Garantir le résultat esthétique grâce à la ROG*

Campus ITI - Chirurgie avancée (niv.2)

Centre ITI Chessy - Marne La Vallée / Paris 2-3 juin

Formateurs : D. Bourdin / C. Margottin

Contact : Campus ITI

Tél. : 01 64 17 30 09

@ : france@itisection.org

NOUVELLES RECOMMANDATIONS

SUR LES CANINES INCLUSES

6 juin à Paris

Contact : Cercle d'étude et de prospective

orthodontiques Garancière

3w : cepog.fr

SAVOIR MANIPULER LES NOUVEAUX

MATÉRIAUX EN ENDOLOGIE ET EN

ODONTOLOGIE CONSERVATRICE

9 juin à Lyon - Dr C. Villat

Contact : Valérie Boissier

Tél. : 04 78 77 75 16

@ : valerie.boissier@univ-lyon1.fr

3w : http://focal.univ-lyon1.fr

CONGRÈS INTERNATIONAL

DE LA SFE, ENDOVISION 2016

• *Approche globale en endodontie*

Du 9 au 11 juin à La Rochelle

Contact : Dr Dorothee Louis Olszewski

Tél. : 06 37 21 79 37

PROTHÈSE AMOVIBLE COMPLÈTE /

PROTHÈSE AMOVIBLE COMPLÈTE

SUPRA-IMPLANTAIRE

• *Conception et réalisation : comment*

éviter les pièges, personnalisation,

faire plus qu'une prothèse

16 juin à Lyon

Dr C. Jeannin

Contact : Valérie Boissier

Tél. : 04 78 77 75 16

@ : valerie.boissier@univ-lyon1.fr

3w : http://focal.univ-lyon1.fr

LES ATELIERS DU COEFI

16 juin à Paris

Contact : Coefi

Tél. : 06 61 20 26 55

@ : contact@coefi.fr

3w : coefi.fr

TRAITEMENTS AVANCÉS

16 juin à Nantes

S'ORGANISER

17 juin à Nantes

Contact : Stéphane Diaz

ou Thierry Babin

Tél. : 02 51 12 13 43

ou 02 40 89 66 02

3w : endo-atlantique.com

**DÉLABREMENT MINIMAL,
PÉRENNITÉ MAXIMALE**

16 juin à Paris
Drs A. Atlan, O. Etienne, C. Galletti
et A. Vanheusden
Contact : SOP
Tél. : 01 42 09 29 13
@ : secretariat@sop.asso.fr

**46^e JOURNÉES INTERNATIONALES
DE LA SOCIÉTÉ FRANÇAISE
D'ODONTOLOGIE PÉDIATRIQUE**

17-18 juin à Nancy
Contact : M^{me} Dominique Droz
@ : d.droz@univ-lorraine.fr

LES FACETTES DE A à Z

• **Travaux pratiques**
Intervenants : Dr M. Clément et
J. Bellamy céramiste
21-22 juin, 7-8 nov. à Aix-en-Provence
Tél. : 06 09 13 52 41
@ : contact@gad-center.com
3w : gad-center.com

MIEUX S'ORGANISER, MIEUX COMMUNIQUER

23 juin à Paris
Contact : Sfodf
Tél. : 01 43 80 72 26
@ : sfodf@wanadoo.fr

**FORMATION À LA RADIOPROTECTION
DES PATIENTS**

30 juin à Lyon
Dr K. Gritsch
Contact : Valérie Boissier
Tél. : 04 78 77 75 16
@ : valerie.boissier@univ-lyon1.fr
3w : focal.univ-lyon1.fr

**RÉHABILITATION ESTHÉTIQUE,
FONCTIONNELLE, BIOLOGIQUE**

• **Cours - protocoles - TP : comment intégrer
la réhabilitation esthétique et fonctionnelle -
biologique ? (formation pour les laboratoires)**
30 juin-1^{er} juillet 2016
Intervenant : Christophe Hue
Tél. : 06 09 13 52 41
@ : contact@gad-center.com
3w : gad-center.com

début en juillet 16'

**INTERNATIONAL CERTIFICATE IN
PERIODONTOLOGY AND IMPLANTOLOGY**
Du 11 au 15 juillet à New-York University
Contact : Dr Da Costa-Noble
@ : dacosta.noble.reynald@numericable.fr
Dr Lauverjat - @ : ylauverjat@aol.com
Secrétariat : Nicole Rousillon
Tél. : 05 56 96 76 36
Port. : 06 26 80 46 43
@ : ceiop@ceiop.com

début en sept. 16'

AGÉNÉSIE DES INCISIVES LATÉRALES MAXILLAIRES
15 septembre à Paris
Contact : Sfodf - Tél. : 01 43 80 72 26
@ : sfodf@wanadoo.fr

LA PAROLE EST AUX MEMBRES (SÉMINAIRE)
17-18 septembre à Rouen
Contact : Cercle d'étude et de prospective
orthodontiques garancière
3w : cepog.fr

5^e CONGRÈS INTERNATIONAL DE LA SBR
Du 23 au 25 septembre à Chantilly
Contact : Dr Hanh Vuong-Pichelin - SBR
@ : sbr.secretariat.idf@gmail.com
3w : bioprog.com

HYPERESTHÉSIES ET ALGIES ATYPIQUES
• **Diagnostics et traitements**
28 septembre à Paris
Contact : Cercle Odonto-Stomatologique
de La Seine Saint Denis
@ : coss.93@free.fr - 3w : coss.asso.fr

**LA DENTISTERIE NUMÉRIQUE /
LE PROJET VIRTUEL ESTHÉTIQUE**
Drs M. Brossart, H. et D. Crescenzo
29 septembre à Paris
Contact : Coefi
Tél. : 06 61 20 26 55
@ : contact@coefi.fr
3w : coefi.fr

début en octobre 16'

ÉCOLE SUPÉRIEURE D'ORTHODONTIE
3 octobre à Paris
Contact : Dr Meriem Derouiche
Tél. : 01 78 90 37 10
@ : info@ecolesuperieuredorthodontie.fr
3w : ecolesuperieuredorthodontie.fr

**LES JOURNÉES ODONTOLOGIQUES
INTERNATIONALES DE MONTPELLIER
(OMNIPRATIQUE ET ODF)**
6-7 octobre à Montpellier
Contact : Faculté dentaire de Montpellier
@ : odonto-formation-continue@umontpellier.fr

DENTEX
Du 6 au 8 octobre à Bruxelles
Contact : Catherine Bernaerts
Tél. : 09 241 94 46
@ : info@dentex.be

LES MINIVIS
• **Le point en 2016**
10 octobre à Paris
Contact : Cercle d'étude et de prospective
orthodontiques Garancière
3w : cepog.fr

ATELIER PRATIQUE
• **Contention et post-contention**
13 octobre à Paris
Contact : Sfodf
Tél. : 01 43 80 72 26
@ : sfodf@wanadoo.fr

DIGITAL SMILE DESIGN
• **3 jours intensifs, travaux
dirigés, live patient facettes
du diagnostic au collage**
Du 20 au 22 octobre à
Lançon-de-Provence Cfpog
Contact : Association DSD France
R. Noharet - M. Clément - C. Gaillard
Tél. : 06 09 13 52 41
@ : contact@dentisteriecontemporaine.fr
3w : dentisteriecontemporaine.fr

début en déc. 16'

**ÉVOLUTION ET APPORT
DES EMPREINTES OPTIQUES
EN OMNIPRATIQUE**
7 décembre à Paris
Contact : Cercle Odonto-Stomatologique
de La Seine-Saint-Denis
@ : coss.93@free.fr
3w : coss.asso.fr

DENTOSCOPE
lu dans tous les
cabinets de France

**OPTIMISATION DE L'UTILISATION
DES MINIS VIS OU MINI-PLAQUES
DANS NOTRE PRATIQUE ORTHODONTIQUE**
8 décembre à Paris
Contact : Sfodf - Tél. : 01 43 80 72 26
@ : sfodf@wanadoo.fr

**LE CONCEPT DE PRÉPARATION
NON INVASIVE EN PROTHÈSE ESTHÉTIQUE**
8 décembre à Paris
Drs B. Touati et P. Favory
Contact : Coefi
Tél. : 06 61 20 26 55
@ : contact@coefi.fr
3w : coefi.fr

AUTOUR DU COLLAGE
12 décembre à Toulouse
Leila Hitmi
Contact : Dr Marie-Catherine Valats
SBR Sud-Ouest
Tél. : 05 62 17 50 50
@ : renouxa2@orange.fr

**Formation
en orthodontie pour omnipraticien**
PLUS DE MILLE PRATICIENS FORMÉS PAR LE CISCO EN EUROPE



**Nouvelle session
17 mars 2016
Paris**

14 MARS 2016
JOURNÉE OPTIONNELLE D'ÉTUDES DE CAS
AVEC THÈME **AGÉNÉSIE DES LATÉRALES**

15 ET 16 MARS 2016
JOURNÉES D'ÉTUDES DE CAS SANS THÈME. LES PRATICIENS
AMÈNENT LEURS CAS QUI SONT ÉTUDIÉS EN GROUPE



centre
international
des sciences
et cliniques
orthodontiques

Contactez-nous au + 33(0)3 29 66 67 00 ou + 33(0) 6 32 39 39 85
Consultez notre site : www.cisco-ortho.com E-mail : contact@cisco-ortho.com
N° D'AGRÈMENT FORMATEUR 53290463629 ACCRÉDITATION CNFCO N° 07292604/225/221



Un ajustage impeccable

Un ciment résine pour céramique qui vient compléter la gamme des collages aux côtés du *Totalcem* : suivez le protocole !

Ce ciment permanent, dont la force d'adhésion est 50 % supérieure à celle des CIVMAR sur zircone, présente les caractéristiques suivantes :

- Automordant.
- Auto-adhésif spécialement formulé pour des scellements sur céramique. Fonctionne également pour l'émail, la dentine, la zircone, le métal et les composites.
- Auto / photopolymérisable.
- Film extrêmement fin pour un ajustement impeccable.
- Élimination aisée des excès grâce à une phase caoutchouteuse de qualité.
- Radio-opaque.
- Présentation en seringue automix.
- Deux teintes : transparent et opaque-dentine.
- Embouts intra-oraux de deux types : fins et extra-fins.

Le ciment est particulièrement indiqué dans les scellements adhésifs des céramiques, zircons, reconstitutions, composites. Sans odeur ni goût, il sera apprécié des patients pour le confort qu'il procure. ■



«Spécialement formulé pour la céramique»



RENSEIGNEMENTS

LABORATOIRE ITENA

Tél. : 0 800 300 314
 @ contact@itena-clinical.com
 3w : itena-clinical.com

Recevez un échantillon gratuit de Total C-RAM en appelant le 0 800 300 314

PROTOCOLE



Fig.1



Fig.2



Fig.3

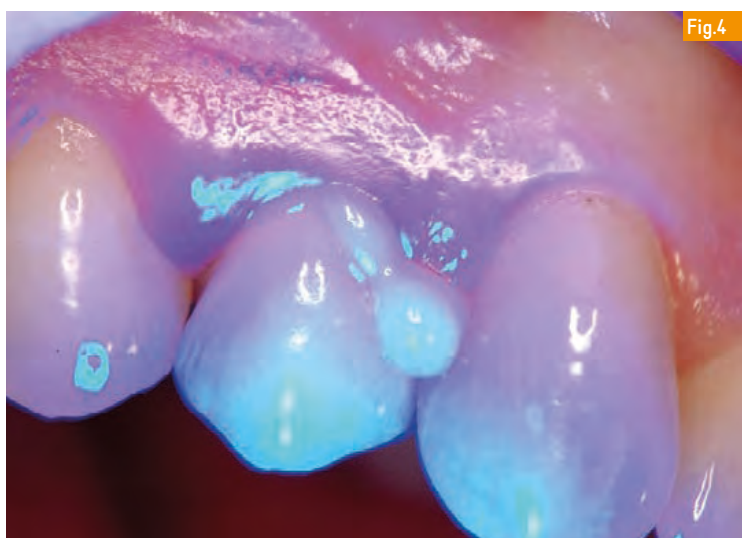

Fig.4



Fig.5



Fig.6



Fig.7

Fig.1 : Moignon reconstitué. Fig.2 : Remplir la couronne de TotalC-Ram. Fig.3 : Mise en place de la couronne. Fig.4 : Photopolymérisation de deux secondes. Fig.5 : Nettoyage des excès devenus caoutchouteux. Fig.6 : Photopolymérisation de vingt secondes. Fig.7 : Vue finale.



Quelle évolution pour un résultat péren





UN CIMENT.
TOUTES LES APPLICATIONS.
UNE PROCÉDURE INTUITIVE.



PANAVIA™ V5, le ciment qui convient à tous les types de scellement, quels que soient l'application et le matériau à coller ! Le protocole reconnaissable et intuitif de PANAVIA™ V5 surprend par sa simplicité inégalée. Toujours la même procédure de scellement. Toujours le primer spécial PANAVIA™ V5 Tooth Primer pour prétraiter le tissu dentaire. Et toujours CLEARFIL™ CERAMIC PRIMER PLUS pour préparer la restauration. Grâce aux manipulations standard, PANAVIA™ V5 vous offre, à chaque fois, le résultat recherché.

Indications

Scellement des :

- ✓ Couronnes, bridges, inlays et onlays,
- ✓ Facettes,
- ✓ Bridges collés et attelles,
- ✓ Dispositifs prothétiques sur piliers,
- ✓ Armatures, tenons et reconstitutions de moignons.

kuraray

Noritake

Kuraray France

3 Avenue de la Division Leclerc, 92160 Antony

tél: + 33 (0)1 56 45 12 51

dental-fr@kuraray.eu, www.kuraray-dental.eu

PANAVIA V5 est un dispositif médical pour soins dentaires. Il est réservé aux professionnels de santé et est non remboursé par la sécurité sociale. Lire attentivement les notices avant son utilisation. Indication: scellement de produits dentaires. Fabricant : Kuraray Noritake Dental. Classe IIa. CE 0197. Janvier 2016



CV FLASH

**Dr Renaud
PETITBOIS**



- DU Implantologie
- Chargé de cours au DU d'Implantologie basale de l'université de Nice-Sophia Antipolis
- Expert judiciaire près la cour d'appel d'Aix-en-Provence; Antibes

**Dr Jean Marie
ARRIUS-OPPO**



- DU Implantologie
- DU Implantologie basale université de Nice-Sophia Antipolis

ne ?

À partir de l'expérience acquise avec les plaques d'ostéosynthèse, des plaques basales associant une modelable en titane et un pilier implantaire ont été conçues. Pas à pas clinique des possibilités inhérentes à ces plaques.

Depuis plus de 30 ans, l'implantologie basale représente un traitement technique de choix pour les patients présentant un déficit osseux important ne voulant pas ou ne pouvant pas bénéficier de greffes osseuses.

Cependant, dans des situations anatomiques extrêmes où les implants axiaux sont contre indiqués, les *Diskimplants* ne peuvent pas toujours être posés selon les critères de stabilité de **Brunski**. On constate alors des cas de perte d'implants par fibrose. De nouveaux implants ont été développés pour faire face à ce type de contre-indication.

À partir de l'expérience acquise avec les plaques d'ostéosynthèse en chirurgie maxillo-faciale, des plaques basales associant une plaque modelable en titane et un pilier implantaire ont été conçues ; (Fig.1).

AUGMENTER LA STABILITÉ PRIMAIRE

Ces nouveaux implants à plaque ont révolutionné l'implantologie basale par la sécurité et la simplicité de leur mise en œuvre. Ils repoussent à nouveau les limites de l'implantologie, tout en garantissant une fiabilité égale à celle de l'implantologie axiale. Aujourd'hui, ces dispositifs permettent d'effectuer des reprises et des corrections de traitements implantaires qui n'auraient pu être réalisés auparavant. Nous utilisons ces *Diskimplants* à plaque dans chaque situation clinique à risque sur le plan mécanique de façon à augmenter la stabilité primaire.

L'utilisation des implants à large base demande un entraînement spécifique.



RÉFÉRENCES

BESSADE J, SCORTECCI G. : « L'implantologie basale : La troisième voie. » ; *Les 10 points-clés en implantologie*, 2005 : 83-90.

PETITBOIS R, SCORTECCI G. : « Le bridge transitoire lors de la mise en charge précoce : historique, conception, mise en place, évolution » ; *Rev Stomatol Chir Maxillofac* 2006 ; 107 : 455-459.

PETITBOIS R, ANSEL A, MENETRAY D. : « Prothèses vissées sur implants : intérêt des bagues collées. Taux de succès à cinq ans » ; *CDP N°1303-1304, mai 2007* : 37-40.

BRUNSKI P. AND COLL. : « The Influence of Functional Use of Endosseous Dental Implants on the Tissue-Implant Interface, Histological Aspects » ; *J Dent Res* 1979. 58 : 1953-1968.

SCORTECCI G, ODIN G. : « Mise en charge immédiate maxillo-mandibulaire : intérêt des *Diskimplants* à large base ostéosynthèse » ; *La Lettre de La Stomatologie*, juin 2006 : 26 : 5-8.

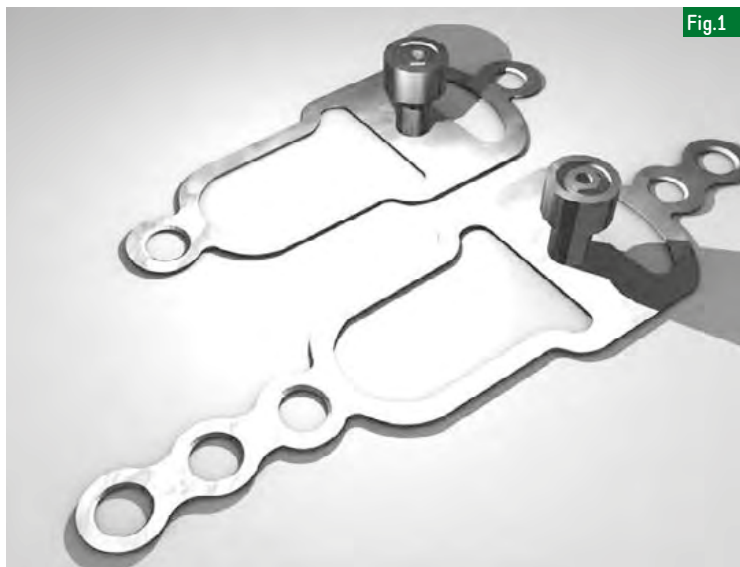

Fig.1

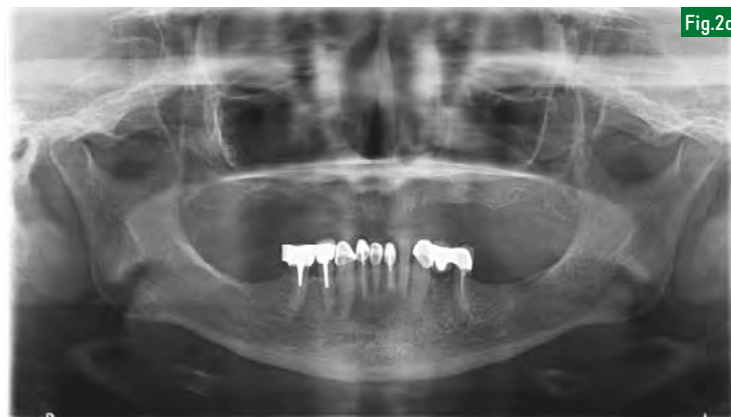

Fig.2a

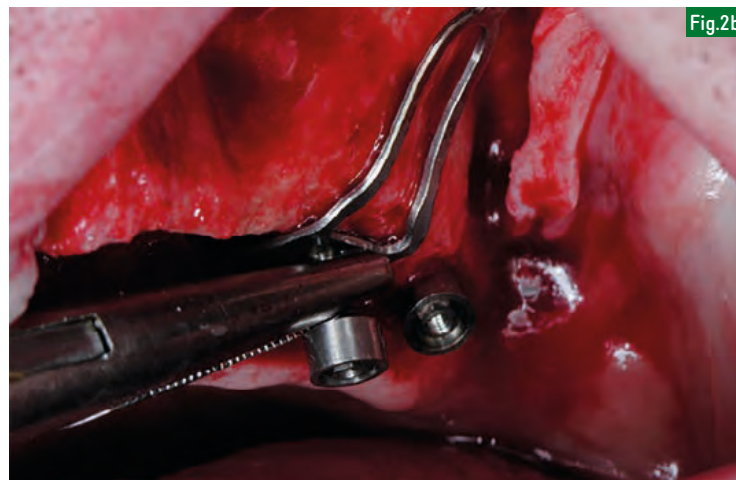

Fig.2b

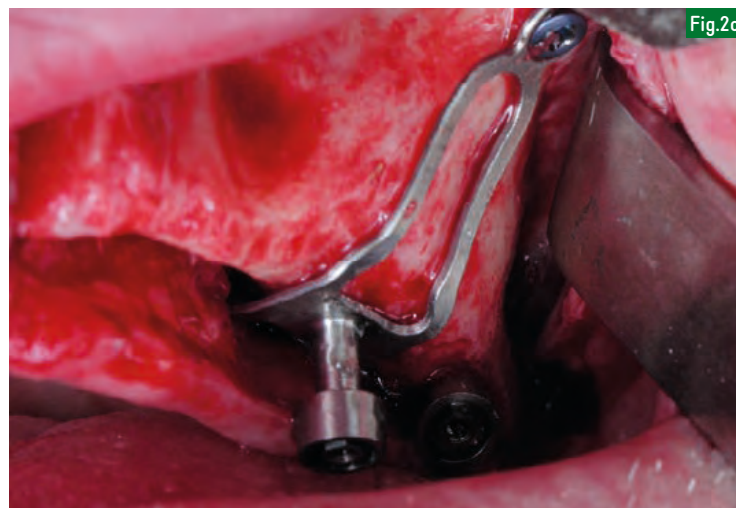

Fig.2c



Fig.2d

Au maxillaire, les implants à plaque s'utilisent dans les secteurs zygomatiques au niveau de 16 et 26 et au niveau des piliers canins (13 et 23). À la mandibule, ils s'utilisent essentiellement dans les trigones rétro-molaires (47 et 37). Il s'agit toujours d'un contexte de mise en charge immédiate, où les micro-mouvements ne doivent pas dépasser 80 microns afin d'éviter toute fibrose. L'association des implants à plaque verrouillés par des vis d'ostéosynthèse avec des implants standards reliés à une prothèse coulée de forte rigidité constitue un véritable fixateur externe parfaitement reproductible. Le vissage se fait passivement grâce à des bagues usinées en titane qui sont collées secondairement dans l'intrados de l'armature. À un an post-opératoire, nous réalisons le bridge d'usage par Cfao.

TECHNIQUE DE POSE

L'utilisation de ces implants à large base (33 à 43 mm de long sur 7, 9 et 12 mm de large) demande un entraînement spécifique. La formation s'acquiert auprès de praticiens déjà rompus à la méthode après un enseignement poussé sur la technique de pose (*travaux au laboratoire d'anatomie et stages cliniques*).

Au maxillaire : (Fig.2a)

Après avoir récliné un lambeau muco-périosté largement en avant et en arrière du site à implanter, on adoucit le relief osseux à l'aide d'une fraise grosse boule ou d'une fraise diamantée à tête plate montée sur turbine sous spray abondant. Cette ostéotomie peut s'étendre de la face vestibulaire à la face palatine. On aura pris soin auparavant de préformer la plaque afin de faciliter

Fig.1. : À partir de l'expérience acquise avec les plaques d'ostéosynthèse en chirurgie maxillo-faciale, des plaques basales associant une plaque modelable en titane et un pilier implantaire ont été conçues.

Fig.2a : Maxillaire atrophie indiqué pour la pose de deux implants à plaque.

Fig.2b : Implant en place.

Fig.2c : Une fois l'implant positionné avec un contact intime par rapport à la surface osseuse et avec son émergence située dans le couloir prothétique, on le fixe de chaque côté à l'aide de vis d'ostéosynthèse en titane de 4 à 6 mm de long.

Fig.2d : Contrôle radiologique des implants posés.

ainsi son insertion. Il faut ensuite finir l'adaptation très précise de celle-ci à l'anatomie osseuse vestibulaire et palatine à l'aide d'un maillet et d'un impacteur adapté ; (Fig.2b).

Une fois l'implant positionné avec un contact intime par rapport à la surface osseuse, et avec son émergence située dans le couloir prothétique, on le fixe de chaque côté à l'aide de vis d'ostéosynthèse en titane de 4 à 6 mm de long ; (Fig.2c et 2d).

La plaque vestibulaire doit bien remonter sur l'apophyse zygomatique ou le pilier canin afin de garantir une fixation

GÉNÉRATEUR D'INNOVATION



Ostéotenseur®



Diskimplant®
à plaque

Victory

30 ans d'excellence
«Made in France»



Victory

VICTORY · 11, rue Lamartine - 06000 Nice - FR · Tél.+33 4 93 62 21 01 · info@victoryimplants.fr · www.victoryimplants.fr

Les implants dentaires Victory et l'Ostéotenseur® Victory sont des dispositifs médicaux qui répondent aux exigences essentielles de la Directive 93/42/CEE. Les implants dentaires Victory sont des produits de classe IIb et portent le marquage CE0459, délivré par le Laboratoire National d'Essai (organisme notifié français). L'Ostéotenseur est un dispositif médical de classe I. Les produits Victory ne sont pas pris en charge par la CPAM. Lire attentivement la notice avant toute utilisation d'un produit Victory. Nov. 2014.

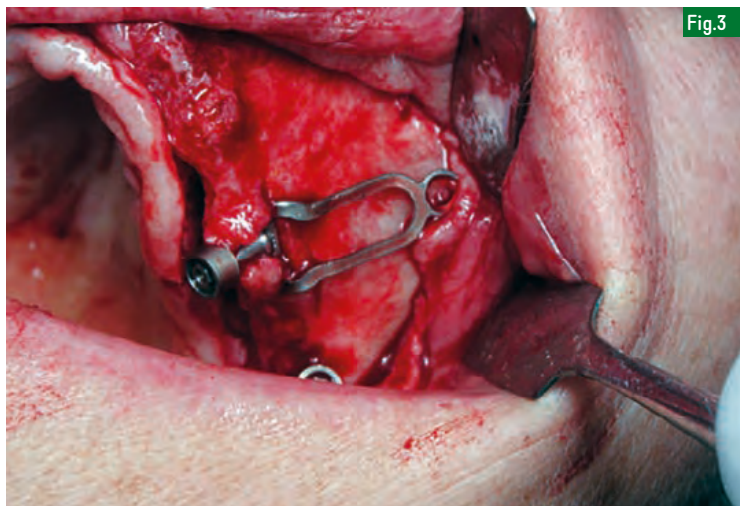

Fig.3



Fig.4a

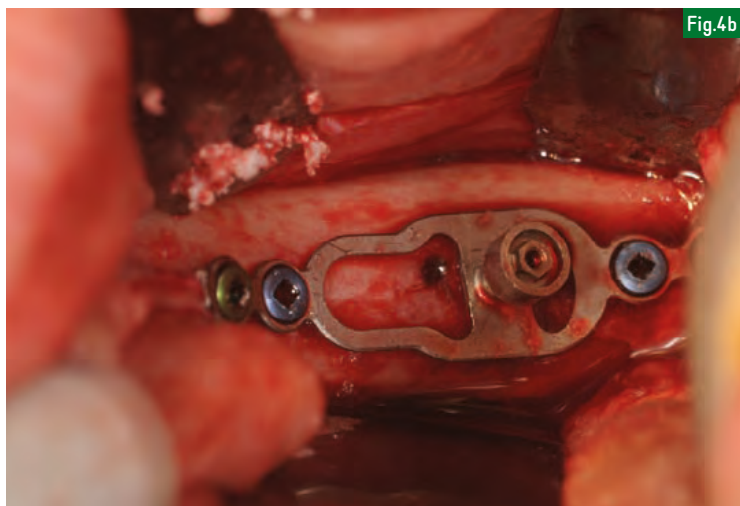

Fig.4b



Fig.4c

Fig.3. : La plaque vestibulaire doit bien remonter sur l'apophyse zygomatique ou le pilier canin afin de garantir une fixation de qualité. Selon les cas, les plaques peuvent comporter une partie endo-osseuse crestale et deux parties juxta-osseuses pariétales vestibulaire et palatine.

Fig.4a. : On aménage ensuite, dans la mesure du possible, et en fonction de l'anatomie osseuse, un logement en queue d'aronde vestibulaire ou lingual.

Fig.4b. : La partie latérale de l'implant y sera impactée délicatement (maillet et impacteur). Il ne reste plus qu'à fixer définitivement l'implant en distal puis en mésial à l'aide de vis d'ostéosynthèse.

Fig.4c. : Au maxillaire, comme à la mandibule, les segments juxta-osseux des plaques sont rendus intra-osseux par recouvrement à l'aide d'un biomatériau peu résorbable (Bio-oss, Interpore, TBF)...

Fig.4d. : ...et de membranes I PRF et A PRF.

de qualité. Selon les cas, les plaques peuvent comporter une partie endo-osseuse crestale et deux parties juxta-osseuses pariétales vestibulaire et palatine ; (Fig.3).

À la mandibule

Une fois le lambeau récliné, le lit receveur est préparé à l'aide d'un cutter

ou d'une fraise diamantée à tête plate montée sur turbine sous spray abondant. On aménage ensuite, dans la mesure du possible, et en fonction de l'anatomie osseuse, un logement en queue d'aronde vestibulaire ou lingual ; (Fig.4a).

La partie latérale de l'implant y sera impactée délicatement (maillet et

impacteur). Il ne reste plus qu'à fixer définitivement l'implant en distal puis en mésial à l'aide de vis d'ostéosynthèse ; (Fig.4b).

Au maxillaire, comme à la mandibule, les segments juxta-osseux des plaques sont rendus intra-osseux par recouvrement à l'aide d'un biomatériau peu résorbable

(Bio-oss, Interpore, TBF...) ; (Fig.4c), et de membranes (I PRF et A PRF) ; (Fig.4d et 4e).

Cet apport permet de soutenir la muqueuse et, dans la plupart des situations, réduit voire élimine complètement l'importante fausse gencive caractéristique des prothèses mobiles des maxillaires atrophiques.



Docteur

Mes dents bougent,
j'ai peur de les perdre.
Je ne veux pas me
les faire arracher!!

Et vous, que faites vous face à ce problème?

Aujourd'hui,
Vous **pouvez vous engager**
sur des résultats **prédictibles,**
fiables et **reproductibles.**

www.academie-de-paro.com

Vous aimez soigner vos patients, vous allez adorer les rassurer



Fig.4e



Fig.4f

Des implants axiaux sont posés dès que possible au niveau du prémaxillaire, de la ptérygoïde et de la symphyse afin d'améliorer la stabilité primaire de l'ensemble. Les sutures du plan muco-périosté sont réalisées sans tension après préparation du lambeau avec des fils résorbables (*points en U puis points simples et / ou d'un surjet*). Nous réalisons ensuite une mise en charge à 72h00 à l'aide d'un bridge vissé métal coulé / bagues titane / dents résines. Ce bridge sera vissé définitivement 24h00 après sa pose. Afin d'améliorer l'effet fixateur externe au maxillaire, les bridges sont systématiquement renforcés par une entretoise palatine métallique qui sera déposée lors du contrôle à un an ; (Fig.4f et 5).

Fig.4e. : Contrôle radiologique de la bonne pose de l'implant.

Fig.4f et 5. : Ce bridge sera vissé définitivement 24h00 après sa pose. Afin d'améliorer l'effet « fixateur externe » au maxillaire, les bridges sont systématiquement renforcés par une entretoise palatine métallique qui sera déposée lors du contrôle à un an.



Fig.5

PROTHÈSE D'USAGE À UN AN (POST OPÉRATOIRE)

Nous passons à la réalisation d'un bridge vissé avec une armature usinée Cr / Co ou zircone et une céramique conventionnelle pour la partie cosmétique ou réalisation d'un bridge *Full Zircon* vissé. Nous utilisons pour cela les protocoles de la Cfaa qui sont bien définis ; (Fig.6a à 6g).

Fig.6a : Reprise de traitement maxillaire complet à l'aide d'un bridge Cr / Co / céramique vissé sur trois types d'émergences différentes particulièrement difficiles à réaliser en Cfaa : implants (Zimmer Spline) à émergence hexagone externe crénelée, implants (Victory Fractal) à émergence octogone interne, et implant Fractal à émergence plane (Monobloc).

Fig.6b : Situation initiale avec bridge de transition.

Afin d'améliorer l'effet fixateur externe au maxillaire, les bridges sont systématiquement renforcés par une entretoise palatine métallique qui sera déposée lors du contrôle à un an de nos prothèses. Outre le gain de temps et l'élimination des désagréments des empreintes conventionnelles pour le patient, le principal avantage des empreintes optiques reste l'amélioration de la précision de la prothèse. Cette précision est facilitée d'emblée par la suppression des problèmes liés aux variations volumétriques des pâtes à empreinte et des coulées. Enfin, les empreintes optiques permettront la MCI avec les avantages de la Cfaa.

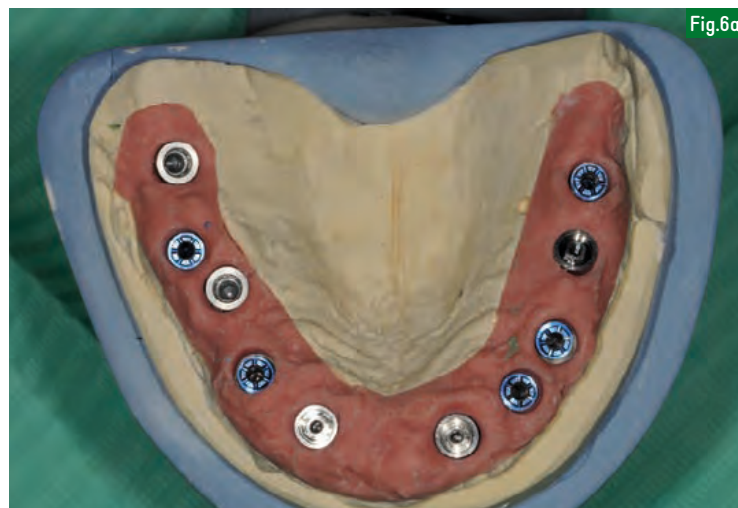

Fig.6a

Réalisées de manière classique, les empreintes sont coulées au laboratoire puis scannées. La prothèse est ensuite conçue après modélisation au laboratoire ou au sein d'un centre d'usinage.

Dans un avenir proche, la prise d'empreintes optiques de maxillaires complets au fauteuil représentera le dernier chaînon manquant dans cette chaîne du tout numérique. Transmise internet directement au laboratoire, elle facilitera définitivement la fabrication de nos prothèses.

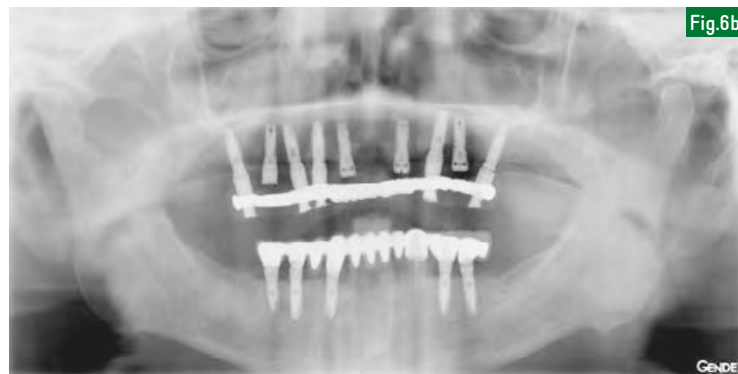

Fig.6b

Le PE8,

le fauteuil dentaire qui s'adapte
à tous les praticiens.



LE FAUTEUIL UNIVERSEL

Avec plus de
300 couleurs au choix,
4 configurations
possibles et tous les
instruments du marché
à votre dispositions.

TABLETTE TRANSTHORACIQUE



TABLETTE MURALE



CART MOBILE



**Le fauteuil universel PE8 s'adapte à votre position de travail et à votre activité.
Parfaitement ambidextre, il convient aussi bien aux droitiers et aux gauchers, en seulement quelques secondes.**



Les machines d'usinage procèdent de deux façons différentes :

- Par enlèvement : plusieurs matériaux possibles avec la même machine, précision de 5 à 20 microns.
- Par ajout de matière :

une machine par matériau, précision de 20 à 50 microns.

L'usinage offre la plus grande précision grâce aux machines « 5 axes ». C'est donc la technique de choix pour obtenir une excellente passivité des armatures.

De plus, la structure coulée laminée des galettes d'usinage leur confère une qualité structurale inégalée. Le choix des matériaux n'est plus dicté par le fabricant, comme il y a encore peu. Celui-ci s'adapte désormais à tous les matériaux les plus courants. La fabrication

additive est la technique la mieux adaptée pour la réalisation des modèles physiques dérivés des modèles virtuels. En fin de chaîne, un scanner procède au contrôle dimensionnel de la pièce produite par rapport à la maquette virtuelle d'origine générée en CAO. ■

CAS CLINIQUE

PRÉSENTATION DU CAS

Nous passons à la reprise de traitement maxillaire complet à l'aide d'un *bridge* Cr / Co / céramique vissé sur trois types d'émergences différentes, particulièrement difficiles à réaliser en Cfao : implants (*Zimmer Spline*) à émergence hexagone externe crénelée, implants (*Victory Fractal*) à émergence octogone interne, et implant *Fractal* à émergence plane (*Monobloc*) ; (Fig.6a à 6g).

IMPLANTOLOGIE AXIALE ET BASALE

L'évolution de l'implantologie axiale et basale ces dernières années nous a permis d'élargir considérablement leurs indications. Le *Diskimplant* à plaque, de par sa base étendue et sa stabilité accrue par l'ostéosynthèse

(véritable ancrage), est un progrès certain, les disques classiques gardant leurs propres indications. L'association de ces implants basaux aux implants axiaux reliés à la prothèse, véritable fixateur externe, confère à l'ensemble une rigidité extrême permettant la MCI et l'intégration des implants.

La préparation ostéogénique mais aussi celle des tissus mous, grâce notamment à l'utilisation des greffes autologues, des biomatériaux, et des membranes de PRF font dès à présent partie de notre exercice quotidien. L'implantologie axiale et basale, associée pour la partie prothétique aux progrès de la Cfao, nous permet aujourd'hui de bâtir une véritable implantologie pérenne pour la plus grande satisfaction de nos patients.

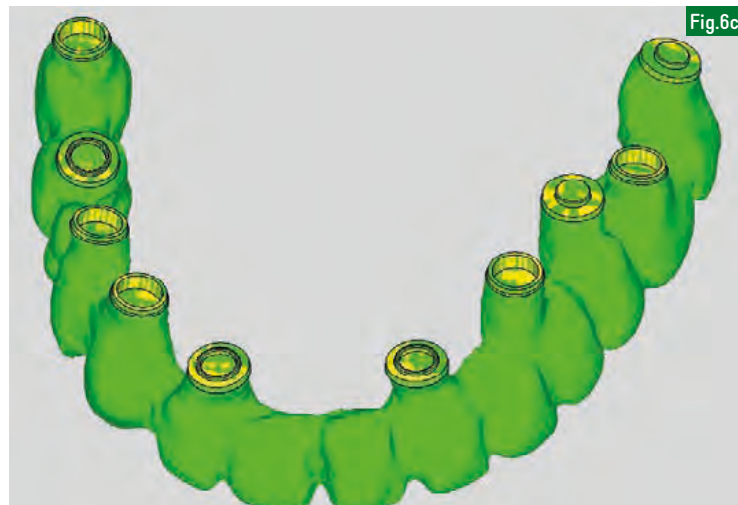

Fig.6c



Fig.6d



Fig.6e

Fig.6c : Modélisation numérique de l'armature. Fig.6d : Armature fraisée avec trois émergences implantaires différentes. Fig.6e : Précision du joint armature / implant. Fig.6f : Détail de l'intrados de l'armature. Fig.6g : Contrôle radiologique de la précision et de la passivité du bridge.



Fig.6f

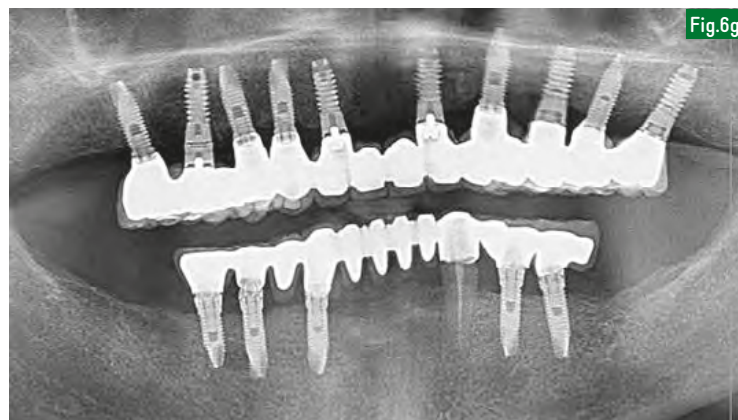

Fig.6g

NOUVEAUX LASERS KAELUX

Sublimez et sécurisez vos traitements

UTILE, EFFICACE ET RENTABLE

IMPLANTO, PARO, ENDO

- > Décontamination des sites extractionnels, implantaire et des poches parodontales,
- > Décontamination endos
- > Biostimulation des tissus osseux et gingivaux,
- > Ablation des tissus mucogingivaux avec hémostase immédiate,
- > Vasodilatation immédiate afin de rétablir le flux sanguin intratissulaire et éviter l'apparition de territoires nécrotiques,
- > Réalisation de pertuis au niveau cortical afin de permettre une vascularisation des greffons d'apposition.



Laser Diode ICONE II
16 Watts - 25 000 Hz

NOUVEAU
Laser Erbium Yag
12 watts boost



Une gamme complète de lasers à partir de 5 990 € etc. ou en location à partir de 178 € etc./mois

PROCHAINES FORMATIONS LASERS : PARIS 17 MARS - NANTES 9 JUIN



Kaelux

LASERS
MICROSCOPES
INSTRUMENTATION
MOTEUR DE CHIRURGIE
STERILISATEURS



kaelux distributeur des lasers Lambda Spa docteur Smile

doctor smile[®]
dental laser

Ne manquez pas de découvrir tous nos produits sur www.kaelux.com. Appel gratuit 0 805 620 160 - info@kaelux.com

Des outils futuristes

L'Owandy-CR est un scanner Erlm conçu pour répondre à tous les besoins du cabinet. L'I-Max est une unité panoramique murale dotée d'un système complet, très petit et léger. Présentation.



OWANDY-CR

Clichés précis, doses réduites

La prise en main du dispositif est intuitive et immédiate : il est 100 % automatique. La détection des plaques, de leur sens d'insertion, de leur taille (0, 1, 2 et 3), leur lecture et effacement sont automatiques, tout comme l'activation et la mise en veille du système. Grâce à son design élégant et compact, ce dispositif médical moderne s'intégrera parfaitement dans votre cabinet. Son encombrement est minimal et son positionnement horizontal : il s'agit du système le plus

petit du marché (seulement 4 490 cm³). Doté d'un nouveau concept de tête de lecture spécifique qui améliore la méthode de scan des plaques en assurant son rendement, cet appareil permet de réaliser des clichés précis à des doses réduites, et sans risque de surexposition. Les plaques s'utilisent avec une pochette cartonnée et une enveloppe hygiénique à usage unique garantissant l'asepsie de l'ensemble du dispositif. La plaque n'entrant jamais en contact avec le patient, ni même avec le praticien ou l'opérateur, sa durée de vie est assurée.





I-MAX

Futuriste et ergonomique

La nouvelle génération d'unités panoramiques d'Owandy Radiology, a été présentée officiellement en France lors du dernier ADF. L'I-Max s'inscrit particulièrement bien dans le thème du congrès : la « R-Evolution numérique ». À ce jour, elle est l'unité panoramique murale la plus complète, la plus petite et la plus légère du marché. Son design raffiné, léger et élégant fait de ce dispositif un atout esthétique et valorisant pour votre cabinet. Comme pour un générateur intra-oral, L'I-Max se fixe uniquement au mur et se connecte simplement sur votre réseau sans PC dédié. L'unité panoramique est un élément indispensable à une prise en charge correcte de vos patients. L'innovation ne se résume pas à son design et son concept aérien. L'appareil permet de réaliser l'ensemble des examens nécessaires à votre pratique mais également de bénéficier d'une haute définition sur chacun des clichés. Intégrant l'innovation ALI-S (Automatic Layers Integration System), l'unité sélectionne directement et automatiquement les meilleures coupes pour afficher, sans intervention, une image parfaite, en haute définition. Ultra-compacte et légère, l'unité est conditionnée dans un seul packaging. Pourvue d'un système exclusif « Easy to Install », elle est livrée à votre cabinet entièrement assemblée, et ne nécessite que l'intervention d'un technicien pour l'installer. Issue d'un processus d'industrialisation de qualité, l'I-Max offre un bon rapport Performance / Investissement : coûts d'acquisition, de livraison et d'installation réduits, maintenance facilitée et excellente qualité d'image (HD). ■



**OÙ SE LES
PROCURER ?**

**OWANDY
RADIOLOGY**

Tél. : 01 64 11 18 18

@ : info@owandy.com

3w : owandy.fr

Le coin des trouvaillles

Pour un maximum de VISIBILITÉ, le service « Petites Annonces » de Dentoscope vous propose ses formules « TOUT COMPRIS ».

Rendez-vous sur : edp-dentaire.fr/petites-annonces pour connaître toutes les modalités !

OFFRES D'EMPLOI

9A30 / 13 - MARSEILLE

Nous recherchons, dans le cadre de l'ouverture d'un centre dentaire à Marseille, dans le 6^e arrondissement, des dentistes omnipraticiens, des implantos et ortho et pédo ainsi que des assistantes dentaires. Les postes seront en CDI au pourcentage de l'activité. Les conditions de travail seront optimales avec un plateau technique à la pointe de la technologie et dans un quartier très actif et agréable. Pour toute demande merci de nous envoyer vos CV par mail.

Tél. : 06 22 30 29 30

@ : centredentairemarseille6@gmail.com

COLLABORATION

9SG5 / 13 - AIX-EN-PROVENCE

Recherche dentiste en vue d'association avec expérience et maîtrise de la réhabilitation globale et de la prothèse sans métal. Formé en énergétique si possible. Clientèle motivée pour sa santé au naturel. Cadre de travail exceptionnel. Plateau technique : 3 salles de soins + bloc opératoire, Cone Beam, Cerec, laser Lokki, Milta Led, 2 assistantes, ostéopathe, parking, espaces verts. En dehors de la ville, à proximité de Puyricard. Envoyer CV et lettre de motivation manuscrite par mail.

Tél. : 06 85 15 32 50

@ : accueilcabinetferaud@orange.fr



MBWV / 55 - ANCERVILLE

Cadre de travail moderne et chaleureux. Vous êtes dynamique, avenant(e) et décidé(e). Vous voulez évoluer au sein d'un cabinet et concilier vie pro et perso avec des horaires qui vous correspondent. Contactez-moi ! Je m'appelle Annette Heuillon, dentiste confirmée. Je veux trouver mes futurs collaborateurs pour compléter mon équipe. Cabinet offrant de nombreux avantages : situé au sein de la Maison Médicale d'Ancerville (*moderne et récente*), complète une offre de soins large (*médecins, infirmières, kiné.-ostéo., pédicure-podologue*) ; à 5 min. d'un accès à la RN 4 (*Paris / Strasbourg*) et à 1h00 de Nancy ; 3 sièges équipés ; investissement complémentaire possible pour collaborateur qui s'investit ; clientèle locale fidèle qui honore ses rdv ; rétrocessions intéressantes : 50 % sur soins et 70 % sur prothèses. Bassin d'Ancerville placé en zone sous-dotée, ce qui ouvre la possibilité de remplir vos obligations si vous avez signé un Contrat d'Engagement de Service Public.

Tél. : 06 89 76 99 25

@ : fm.heuillon@laposte.net



MVZQ / 80 - AMIENS

Cabinet d'orthodontie exclusive (*Paris sud-est*) recherche assistant collaborateur qualifié. Me contacter.

Tél. : 06 77 55 13 01

@ : docteur.phily-gremeaux@orange.fr

ASSOCIATION

O219 / 71 - CUISERY

Bourgogne Sud, SCM 3 praticiens recherche un collaborateur en vue association, cause prochain départ en retraite du sénior.

Tél. : 06 37 94 02 83

@ : jabessy@wanadoo.fr

ATKW / 30 - NÎMES

Cabinet omni. orientation santé globale et esthétique, recherche collaborateur / trice pour partage exercice dans une optique de qualité. Possible association. Écrire à : cabinetdomenech@orange.fr

Tél. : 04 66 21 31 10

@ : cabinetdomenech@orange.fr

REPLACEMENT

NGN4 / 83 - TOULON

Cabinet d'orthodontie exclusive à Toulon cherche remplaçant pour congé maternité pour juillet, août, septembre et octobre. Cadre de travail agréable avec secrétaire et assistante. Cabinet visible sur site internet.

Tél. : 04 94 62 49 49

@ : drsagekousmenko@hotmail.fr

ASSISTANT DENTAIRE H / F

AC84 / 54 - MALZEVILLE

Cabinet Nancy omni. recherche assistante dentaire qualifiée à temps plein. Gestion du planning, comptabilité, secrétariat, travail au fauteuil. Permis B exigé.

Tél. : 03 83 29 57 16

@ : marie.descharmes@sfr.fr

CPIJ / 75 - PARIS

Assistante dentaire expérimentée, vous désirez réorienter votre activité professionnelle. Nous vous proposons de partager le développement du partenariat Kalivia dentaire en tant que télé gestionnaire pour l'accompagnement de nos praticiens partenaires. Plus de détails sur : https://sihm.profilsearch.com/recrute/internet/harmonie_mutuelle/fo_annonce_voir.php?id=4678

Tél. : 06 98 30 01 71

@ : pbarbelanne@kalivia-sante.fr

CABINET

COLLABORATION / VENTE

ZPY7 / 91 - MAROLLES-EN-HUREPOIX

Cession de clientèle. Essonne, proche RER C, couple de dentistes proches de la retraite, dans beau cabinet 180 m², 4 fauteuils, pano3D, Julie, Digora, stérile W&H, une collaboratrice et 2 assistantes fidèles et motivées, cherche à vendre une ou deux parts de la SCM.

Tél. : 01 64 56 95 39

@ : phil.bussy@orange.fr



VENTE

4QCP / 36 - CHATEAUROUX

À vendre, cause retraite, cabinet, tenu 36 ans, 1 praticien, 2 fauteuils. Excellent emplacement, agencement idéal. Rdc accès direct. Patientèle fidèle, motivée pour travaux de qualité. 85 m². Réception, 2 cabinets, 1 salle de décontamination, 1 bureau, 1 salle de sté., 1 salle d'attente.

Tél. : 06 63 43 69 67

@ : bouritcj@aol.com

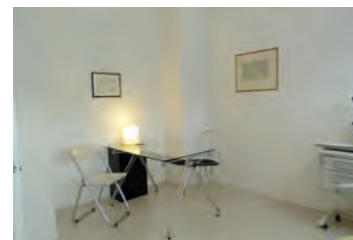

Z7MG / 22 - PLERIN

Cherche collaborateur / trice, Côtes d'Armor, bord de mer, cabinet de réhabilitation globale, plateau technique complet, assistante fauteuil, expérience souhaitée, association ultérieure possible, C.A. assuré.

Tél. : 02 96 58 08 58

@ : cabinet.engel@gmail.com

DENTOSCOPE Journal + Internet
la formule gagnante de toutes vos annonces

Retrouvez nos tarifs sur : edp-dentaire.fr
Onglet : petites-annonces

PETITES ANNONCES DENTOSCOPE

Rapides, claires et efficaces : une visibilité dans 27 000 cabinets, en plus du Web, en quelques clics !

1N4X / 38 - GRENOBLE

Cause retraite vend cabinet tenu 38 ans. Commune recherchée limitrophe de Grenoble, proche toutes commodités, parkings privatifs. Cabinet lumineux de 63 m², situé au 1er étage, vue montagne. Clientèle agréable, fidèle, correspondant en implantologie. Fauteuil Sirona C6, RVG Trophy Julie, stérilisateur New-star 23B+. Vendu 190 000 € avec murs.
Tél. : 06 50 65 72 71
@ : mdemersonchailoux002@lerss.fr



RW9R / 44 - SAINT-NAZAIRE

Cause retraite été 2016, vend cabinet dentaire à Saint-Nazaire en zone franche, à 10 Km de La Baule. Dans maison individuelle : 2 salles de soins sur 2 plateaux de 60 m², matériel très récent, unit Planmeca de fin 2013, unit Anthos de 2011, salle d'examen avec unit Siemens M1, RVG, logiciel Visident, radio pano. Siemens.
Tél. : 06 50 57 70 20
@ : hechartier@hotmail.com

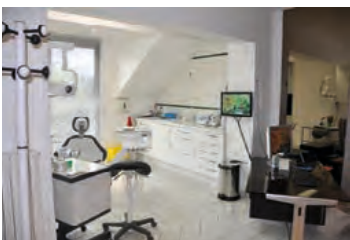

GT03 / 44 - SAINT-NAZAIRE

Cause changement d'orientation, vend cabinet d'omni. et murs, (23 ans), centre de Saint-Nazaire, à 10 km de La Baule. 2 salles de soins complètes, idéal couple, ou omni + chir-implanto. Logos, RVG Kodak, PE8 ambidextre pour l'une, radio pano. Kavo, ster. Locaux (90 m²), chaleureux, clairs et colorés. 2 assistantes qualifiées (1 en TP + 1 en 1/4 T) efficaces, souriantes et dévouées. C.A. moyen des 3 dernières années 280-300 K€, 30h00 par semaine. Très gros potentiel, clientèle en augmentation constante. Estimation Conseil de l'Ordre de Loire-Atlantique. Accompagnement pour présentation possible. Grande qualité de vie : écoles tous niveaux, facilité de circulation et parking, gares TGV (Nantes 30 min., Paris 3 h00), plages, Brière, ports de plaisance, golf...
Tél. : 06 63 78 21 15
@ : ftibo44@gmail.com



Q9EY / 44 - SAINT-NAZAIRE

Vend cabinet (39 ans) Saint-Nazaire proche La Baule parking accès handi. C.A. moyen / 3 ans : 370 K€. Sans personnel.
Tél. : 06 10 03 51 86
@ : Yolandesabatier@gmail.com

CSUZ / 97 - LA TRINITÉ ; MARTINIQUE

Vend parts de SCM (possibilité vente parts SCI propriétaire des murs) 3 associés, 3 j. / sem.. Omni. / implanto. 3 unités de soins en réseau info., 3 fauteuils neufs, 3 assist. et 1 secrétaire. 200 m² vue mer. Baie de Trinité + cour intérieure du Centre Galion. Prix : 100 000 € (parts SCM, droit de présentation de la clientèle, matériel et stock de consommable...). Possibilité de crédit vendeur sur 3 ans (conditions à définir). Possibilité de deux postes de collab.
Tél. : 06 38 27 72 03
@ : patrick.moulinas@orange.fr



8HD1 / 30 - NÎMES

Emplacement excep. Cause changement d'orientation, cède cabinet standing pour le prix des murs (180 m²) + matériel amortissable (50 K€) ; 3 fauteuils + Bloc implanto / Avisio / pano / piezzo + stock. C.A. important. Présentation patientèle.
Tél. : 06 11 20 80 48
@ : cabinetavendre@gmail.com

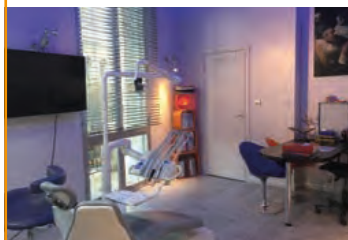

67LQ / 08 - SEDAN

Cède, cause retraite, cabinet omnipratique Adec Clean-One RVG Julie, 4 postes, rdc rue principale, C.A. 400 K€, cède 60 K€, achat murs possible.
Tél. : 07 86 27 96 36
@ : rolandtaquet@gmail.com

DIRC / 62

LE TOUQUET-PARIS-PLAGE

Idéal création ODF ou omnipratique. Cause transfert pour agrandissement, praticien exclusif parodontologie - implantologie, vend local moderne équipé, 2 fauteuils. RDC bien situé, lumineux et fonctionnel. Cave. Parking privé. Accessibilité handicapé. Cadre privilégié, mer et forêt. Prix des murs + matériel ou location.
Tél. : 06 03 94 48 27
@ : henri.delcourt@nordnet.fr

17AR / 45 - SAINT-DENIS-DE-L'HÔTEL

Proche Orléans. Cause retraite juillet 2016, vend cabinet d'omni. + murs, tenu 25 ans. RDC avec accès direct / rue, dans petite copro. bien entretenue. Locaux (80 m²) lumineux et agréables. 1 salle de soins équipée (fauteuil Adec, info. en réseau, clim...) et 1 salle de soins sans équip. C.A. moyen des 5 dernières années 305 K€ et fort potentiel pouvant être dev. Accomp. pour présentation patientèle possible.
Tél. : 06 67 36 79 25
@ : pjl.marion@orange.fr



LHGH / 34 - LODÈVE

Département de l'Hérault. 30 min. Montpellier, 30 min. Béziers. Cause départ retraite, cède cabinet sur 120 m², tenu 37 ans, 2 salles de soins équipées de fauteuils Sirona et de RVG, cabine radiologique avec panoramique Sirona, secrétariat, informatisation complète avec logiciel Julie. Ne pas hésiter à prendre contact pour obtenir des informations complémentaires.
Tél. : 06 72 79 29 90
@ : dentiste.abbal@wanadoo.fr



11NR / 64 - ANGLET

Vend cabinet dentaire, côte basque, pour cause de déménagement. Local spacieux, lumineux. Fauteuil Sirona C4, logiciel MacDent. Vente murs si possible.
Tél. : 06 81 97 92 85
@ : marc.lautrette@hotmail.fr

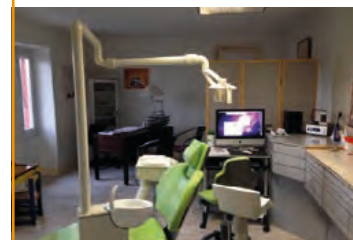

EB64 / 34 - LATTES

Le Grau-du-Roi, Gard 30, vend cabinet 74 m², tenu 31 ans, matériel récent, bien équipé, salle radio pano., RVG, 2 salles de soins dont 1 de chir., moteur de chirurgie, scialytique de bloc, grand négatoscope, informatique récente, clim. réversible, salle d'attente, salle de sté., 2 WC distincts patients / praticiens. 2 entrées, résidence sécurisée, rdc, très lumineux. Prix raisonnable : 50 K€, possibilité achat murs.
Tél. : 04 67 22 41 65
@ : dr.roqueta.jm@gmail.com

3UX2 / 74 - PUBLIER

Proche Évian-les-Bains, bord Léman, cause retraite, vend cabinet dentaire au rez-de-chaussée d'une petite copropriété, accès facile et stationnement aisé. Tenu 35 ans, belle patientèle frontalière, assistante.
Tél. : 04 50 70 04 15
@ : hervejacques@live.fr

8WP3 / 75 - PARIS

Paris Nation, retraite 2016 cède cabinet dentaire de 90 m² avec 3 fauteuils dont 1 chirurgical bien équipé (Cone Beam) 1 / 3 C.A. 140 K€. **Tél. : 06 17 03 68 88**
@ : maurice.donay@sfr.fr

KOXW / 31 - TOULOUSE

Toulouse, loue ou vend cabinet dentaire professionnel orthodontie ou omnipraticque, créé en 1990, 130 m², rdc dans résidence standing, parc arboré, calme, lumineux, accessible handicapés, excellent emplacement, libre, cessation d'activité. **Tél. : 06 87 46 52 58**
@ : vverdenal@yahoo.fr



K9PG / 33 - BORDEAUX

En Périgord noir, beau cabinet dentaire : 1 accueil, 3 salles de soins, 3 bureaux, 1 salle d'attente, 2 toilettes, 1 cour intérieure, 1 local technique sépare 2 aspirations centralisées, 2 salles de stérilisation, 2 stérilisateurs 26 litres, informatique Julie en réseau local, panoramique Owandy RVG HD, 2 bistouris électriques dont 1 HF laser Piezotome chirurgical, trousse implanto... Climatisation complète et accès handicapés. **Tél. : 06 74 49 44 44**
@ : mic.06@wanadoo.fr

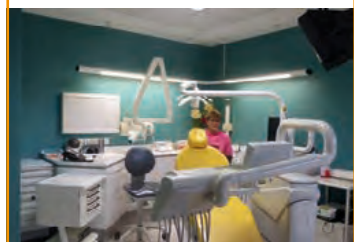

1V4C / 11 - MONTRÉAL

Aude, cause retraite mars 2016, cède gracieusement cabinet dentaire rural (à 15 km de Carcassonne) contre location murs (400 € / mois). Cabinet tenu 40 ans, bénéfice : 80 000 € ; **Tél. : 06 12 08 51 29**
@ : claud.falandry@hotmail.fr

YB9W / 13 - AIX-EN-PROVENCE

À vendre, cause déménagement, cabinet omni., centre-ville Cours Mirabeau. Chiffre d'affaires en forte progression et à fort potentiel. 55 m² très lumineux, 1 fauteuil (2 ans), RVG, Sté aux dernières normes, informatisée. Bureau, salle d'attente, kitchenette, salle de travail et pièce de rangement. Patientèle agréable. C.A. / 3 j. Possibilité de reprendre location de parking à l'année. Dispo. à définir conjointement. **Tél. : 06 98 89 33 73**
@ : cabdentaix13100@gmail.com

47HA / 74 - ANNEMASSE

Annemasse, à la frontière suisse (74), près de Genève, cabinet à fort potentiel dont l'activité est très organisée et le personnel formé, cherche un(e) repreneur(se). La clientèle est habituée à une approche de traitement global. L'assistante réceptionniste est formée à une gestion active et prévisible du cahier de rendez-vous, elle assure également les explications nécessaires aux traitements proposés, ainsi que les ententes financières et leur suivi. Le matériel moderne comprend deux fauteuils Sirona C3, une radiographie panoramique numérique Orthopos, rétroalvéolaire numérique, informatique sur trois postes, climatisation... Les locaux, actuellement en location, d'une surface de 115 m² comptent deux fauteuils installés plus 25 m² disponibles pour poste(s) supplémentaire(s). Le C.A. moyen « AGA » sur les trois derniers exercices est de 400 000 €, 165 j. / 42 sem. Possibilité de collab. du titulaire afin de faciliter la reprise de la patientèle. Location ou vente des murs. **Tél. : 06 87 42 50 77**
@ : cabdentsj@gmail.com

2SBP / 45 - MONTARGIS

Vends à 110 km sud Paris, cabinet en cv pour une cession en juin, de plain-pied dans un petit immeuble, info. 3 postes, 2 cabinets + 1 salle d'attente donnant / jardin, 2 stérilisations. Omni. (39 ans) et implantologie (25 ans). Patientèle agréable avec très peu de CMU ; gros potentiel. Convierait à un couple de C.D. **Tél. : 06 88 49 09 37**
@ : denisea@wanadoo



2VZM / 89 - YONNE

Yonne proche Auxerre, cause retraite fin 2016 cède cabinet bien équipé. Bonnes conditions de travail. Patientèle agréable. 3 / 4 jours par semaine. Gros potentiel. Deuxième fauteuil possible. Assistante confirmée. **Tél. : 03 86 42 46 89 ou 06 43 68 75 06**
@ : quenottes1@gmail.com

DENTOSCOPE
Journal + Internet
la formule gagnante
de toutes vos annonces

AQS6 / 37 - TOURS AGGLO

Retraite fin 2016, vend cabinet tenu 36 ans, TBE, avec ou sans les murs, C.A. 300 K€ 4J / sem. Fauteuil Kavo 2013, Radio Kodak Trophy Elytis 2003, Gestion + RVG Trophy Carestream Dental, possibilité 2^e fauteuil. **Tél. : 06 14 98 58 29**
@ : bjmarco@numericable.fr

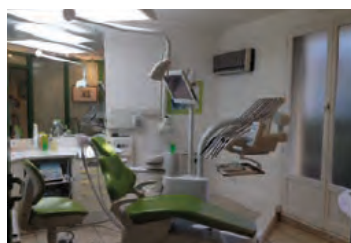

QHXV / 69 - LYON

Cause retraite 2016 : vend cabinet Lyon 7^e. Patientèle fidélisée (3^e praticien successful). Omnipraticque et implanto. C.A. sur 3 jours. Paro, pédo, ODF à développer. Matériel en bon état avec 2^e fauteuil salle implants. RVG et logiciel réseau Trophy. Bus, tramway, métro, gare SnCF et universités sur place. **Tél. : (le soir) 04 78 51 94 36 ou 09 53 60 94 73**
@ : drfond@hotmail.com



5GXE / 04 - FORCALQUIER

Vends, cause retraite 2016, cabinet en rez-de-chaussée tenu durant 26 ans. C.A. sur 4 jours. Matériels récents. Qualité de vie. **Tél. : 06 99 84 41 11**
@ : guynogreni@yahoo.fr

7GS7 / 42 - L'ETRAT

4 km nord Saint-Étienne agglomération privilégiée, cause retraite, cède ou loue cabinet, possibilité murs. Excellent emplacement, rdc, 80 m², patientèle motivée, C.A. 140 K€, potentiel car 80 K€ chir. paro. impl. externalisés. **Tél. : 06 09 94 71 66**
@ : chapraccablanc@hotmail.com

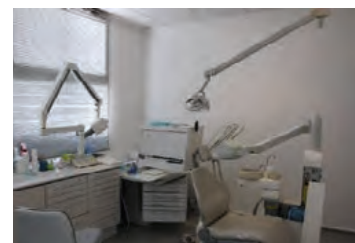

VZHE / 17 - MURON

Cessation d'activité pour raison médicale, cabinet dentaire situé en centre-ville avec parking en face. Matériel récent : radio RVG Trophy, informatique (Julie). Prix intéressant à discuter. **Tél. : 06 70 79 49 54**
@ : sophienc@orange.fr



LN3Q / 17 - ROCHEFORT

Vends cabinet dentaire matériel 2010, bon C.A., possibilité 2^e fauteuil, assistante, RVG, panoramique, logiciel Julie, cause déménagement. **Tél. : 06 33 47 09 85**
@ : drthierry-pigeon@orange.fr

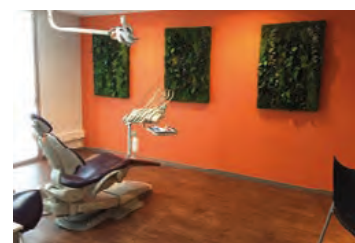



23/03/2016 19h30

5 systèmes
5 conférenciers
10 minutes pour convaincre

dental speed dating

Ils ont 10 minutes pour étayer l'intérêt clinique d'une spécificité du système qu'ils utilisent

dsd session lasers



Robert FROMENTAL



Anne MOGA



Gérard NAVARRO



Armandine PARA



Brice SAVARD



Frédéric GAULTIER
modérateur



inscription gratuite mais obligatoire
validée après confirmation par email
(dans la limite des places disponibles)

buffet dinatoire

Renseignements : 06 95 30 85 28 / contact@sictmieux.com
SICTmieux - 26, rue Marbeuf - 75008 Paris

Hôtel Napoléon Salons de l'étoile
40, avenue de Friedland - 75008 Paris



JMX9 / 67 - SCHIRMECK

À saisir, cabinet tenu 12 ans, matériel très récent, fort potentiel. Salle de soins, fauteuil Sirona + salle dédiée chir., 3D Planmeca. Lumineux, coloré, patientèle agréable. Climatisation. Logiciel TrophyGestion. 30 km à l'ouest de Strasbourg. Accompagnement possible pour le démarrage. Au plaisir de répondre à toutes questions.

Tél. : 06 61 11 94 81

@ : cabinetdentaire67@yahoo.fr

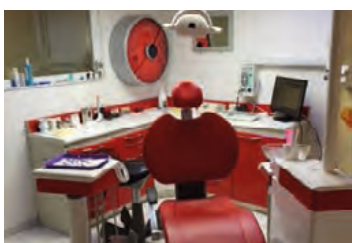

FKTP / 73 - AIME

Dans jolie ville dynamique, proche des plus belles stations de ski, vends cause déménagement, très beau cabinet 153 m² avec / sans murs. CV, au RDC. Info. réseau Visiodent ligne 100 - Digora - pano 2D - 2 salles de soins équipées à l'identique : fauteuils Kavo E70T (de 3 et 4 ans) - Salle de sté. vitrée, Melag - 1 Salle de chir. implantaire avec sas - Laser Lokki.

Tél. : 06 24 30 12 47

@ : cyrilvincent73@orange.fr



MNNH / 26

LIVRON-SUR-DRÔME

Drôme sud, cause retraite, vends cabinet dentaire 100 m² avec dérogation bail par vendeur, possibilité de deux fauteuils, gros potentiel. Prix intéressant.

Tél. : 04 75 61 68 60

@ : contact@mariejulliantshiatsu.com

V69N / 11 - MONTRÉAL

Aude, cause retraite mars 2016, cède gracieusement cabinet rural situé à 15 km de Carcassonne, en zone de revitalisation rurale avec exonération d'impôt pendant 8 ans. Location des murs 400 €, cabinet tenu pendant 40 ans, bénéfice 80 000 €.

Tél. : 06 12 08 51 29

@ : claude.falandry@hotmail.fr

4CMM / 77

LA FERTE-SOUS-JOUARRE

Cause retraite début 2017, cède cabinet avec ou sans les murs, tenu 35 ans. Local en rdc de 60 m², normes handicapés. Omnipratique. C.A. moyen : 300 K€. Matériel et RVG Planmeca, logiciel GID. Assistante confirmée et très appréciée des patients.

Tél. : 06 07 97 79 74

@ : joelle.loyau@orange.fr

P9ME / 62 - BÉTHUNE

Vends cabinet orthodontiste spécialiste cause décès, tenu 38 ans. C.A. 500 000 €. Bénéfice 200 000 €. Prix de vente 150 000 € comprenant 50 000 € matériel neuf. Local 118 m² en rdc immeuble bourgeois, accès handicapés, en centre-ville, proche école et lycée. 4 fauteuils dont 2 neufs, radio panoramique, labo de prothèse, assistante dentaire qualifiée 2 ans d'ancienneté, logiciel Arakis Orthokis. Situé à 30 min. de Lille, et à 1h30 de Paris en TGV, fort potentiel, possibilité 2 praticiens.

Tél. : 06 16 95 50 59

@ : p.breuvart@wanadoo.fr



LOCATION

FC46 / 83 - FRÉJUS

Cause de départ à la retraite, à louer cabinet dentaire 35 ans d'exercice avec patientèle.

Tél. : 04 94 53 52 90

@ : dorcteurbretpatrick@wanadoo.fr

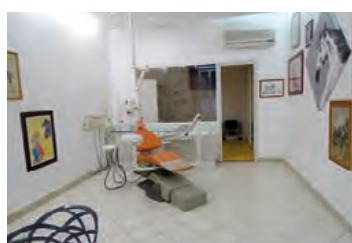

MATÉRIEL

D93R / 51 - BOURMONT

Vends 3 contre-angles bague rouge W&H Alegra avec LED intégrée (utilisable aussi sur micro-moteur non fibré, par effet dynamo) ; 750 € (frais de port compris) l'unité. Prix dégressif suivant quantité. Prix : 750 €.

Tél. : 03 25 01 12 96

@ : olivier.delsol@bbox.fr

VB6B / 67 - SÉLESTAT

De l'hypnose médicale aux thérapies d'activation de conscience - Par le Dr Jean Becchio samedi 9 avril 2016 à 68 Saint Hippolyte Hôtel Val Vignes Ardent ; Dr Christine Crouzet-Schweitzer : ardent-asso.fr

Tél. : 03 88 92 89 00 ou 03 88 38 84 70

@ : cab.dr.jfohl@numericable.fr

ou crouzet.chris@wanadoo.fr

ACHAT

20GW / 59 - LILLE

Achète dans toute la France, mobilier médical des années 1900-1950 en métal / bois. Meuble / vitrine avec plateau en marbre, tiroirs / portes vitrées, meuble rond avec plateau en opaline. Ancien sujet anat. écorché, crâne / squelette d'étude. Mobilier lumineux, déco. de salle d'attente / de maison, de 1950 à 1970.

Tél. : 06 82 43 78 10

@ : huet1972@gmail.com

RH61 / 68 - HIRSINGUE

Cherche à acheter des arraches couronnes Anthogyr ancien modèle, court sans ressort.

Tél. : 06 22 11 84 46

@ : christian.martin15@wanadoo.fr

VENTE

TEW9 / 69 - LYON

Suite cessation d'activité, vends 53 implants Tekka Progress. Liste / dem. Faire offre.

Tél. : 06 76 14 18 97

@ : jacquesberlioz.cliniquetrenel@gmail.com

5ZDO / 75 - PARIS

Vends laser Biolase Waterlas parfait état + 4 pièces à mains et nombreux tips. Laser tissu dur et mou, paro. Visible à Paris. Remis en mains propres. Prix : 31 000 €

Tél. : 06 27 18 18 18 - @ : drhaloua@free.fr



PETITES ANNONCES DENTOSCOPE

Rapides, claires et efficaces : une visibilité dans 27 000 cabinets, en plus du Web, en quelques clics !

6YCN / 75 - PARIS

Vends radio pano Céphalo Kodak 8 000 C, One Shot, Année 2009. Prix : 10 €.

Tél. : 06 15 10 64 25

@ : elisabeth.laboisse@wanadoo.fr



U3B6 / 14 - CALVADOS

Fauteuil Kavo Estetica 1063, cordon turbine, 2 moteurs état neuf, 2 tabourets, stérilisateur Alphaclave 23 litres, aspi Dürr VSA, compresseur Cattani bicylindre, meubles 4 éléments Castellini, Générateur US Satelec PMax, amalgamateur, lampe photo Iténa, locapex Five Ionix et de très nombreuses fournitures. État très satisfaisant. Prix : 6 000 €

Tél. : 06 81 01 02 71

@ : buotfrancis@gmail.com

FDWD / 43 - LEMPDES -SUR-ALLAGNON

Vends RVG Fona (sous garantie), suite cessation d'activité, capteur + 2 interfaces d'acquisitions et les logiciels correspondants, (sous garantie jusqu'au : 08 / 04 / 2017), paramétrage à distance par le fournisseur de votre ordinateur inclus, valeur neuve : 4 900 €, pas de maintenance obligatoire, expédition en recommandé à réception du règlement. Prix : 2 000 €.

Tél. : 06 79 53 23 79

@ : christophe.desrayaudpro001@orange.fr



DENTOSCOPE

Journal + Internet la formule gagnante de toutes vos annonces

Cassettes
MELAstore-Trays[®]

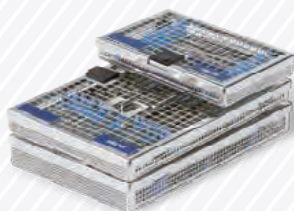

MELAtherm[®]IO



MELAtrace[®]



MELAprint[®]60

MELAG[®]
Expert en Hygiène
**CHAÎNE D'ASEPTIE
COMPLÈTE &
INTERCONNECTÉE**

MELAseal[®]200



MELAseal[®]pro



PREMIUM[®]Class



Containers
MELAstore-Box[®]



Équipements fabriqués suivant
normes et directives :

2006/42/CE (Directive Européenne)
EN 285 (Grands Stérilisateurs)
EN 13 060 (Petits Stérilisateurs)
EN 11607 - 2 (Thermosoudeuses)

DIN EN ISO 15883 (Appareils de Nettoyage & Désinfection)
93/42/CEE Classe IIa (Directive Européenne Produits Médicaux)



Infection Control System

Euronda

New Euronda 60

New E9 NEXT



INFECTION CONTROL SYSTEM : 1 SYSTÈME, 4 AVANTAGES SPÉCIAUX, 24 HEURES SUR 24



Traçabilité

Grâce au logiciel E-Health, vous pouvez tracer et retrouver tous les cycles de stérilisation de manière sécurisée en croisant les données de l'ensemble des dispositifs Euronda.



Gestion du travail

Grâce à la possibilité de personnaliser les fonctionnalités de l'ensemble des dispositifs Euronda, le flux de travail est fluide, facile et ergonomique.



Convivialité

L'interface utilisateur conviviale des écrans adopte une communication intelligible et un langage de programmation et de contrôle extrêmement simple et intuitif dans toute la gamme de produits Euronda.



Inspectionnabilité

Tous les produits ICS by Euronda sont conçus pour permettre à l'opérateur une inspectionnabilité simple aussi bien lors des phases opérationnelles que de maintenance.

EURONDA FRANCE : ZAC Les Vallées - Avenue de Bruxelles - 60110 Amblainville
Tél +33 (0)3 44 06 69 70 - Fax +33 (0)3 44 02 03 89 - www.euronda.fr - info@euronda.fr
NOS REPRÉSENTANTS : Paul Bacolar 07 61 64 77 55 - Gilles Mosca 06 10 45 56 35

Eurosafe 60, E9 Next, dispositifs médicaux classe IIb, CE0051 - IMQ- pour soins dentaires, réservé aux professionnels de santé, non remboursé par la Sécurité Sociale.
Lisez attentivement les instructions figurant dans la notice ou sur l'étiquetage avant toute utilisation.
L'ensemble des produits présentés sur cet imprimé est fabriqué par la société Euronda SPA, Italie. Date de parution Mars 2016

