

# DENTOSCOPE

*l'actualité clinique et pratique des cabinets dentaires*

Gamme

P. 40

NeO  
d'Alpha-Bio Tec :  
LA NOUVELLE  
SENSATION



## Opter pour l'anesthésie diploïque

Dr Pierre VERPEAUX

Page 8 **E**n injectant directement l'anesthésique au sein de l'os spongieux, les techniques diploïques permettent l'obtention d'une anesthésie immédiate, efficace, sans suite opératoire pour le patient et ne nécessitant que de faibles quantités. De nombreux praticiens hésitent à utiliser les techniques d'anesthésie diploïque en implantologie,...



Drs Chloé BERNARD-GRANGER, Raphaël FILIPPI et François SEVAIN

## Comment aborder les transpositions dentaires ?

Page 30 **L**es transpositions, bien qu'étant d'une prévalence rare, sont de véritables challenges pour l'orthodontiste. Chacun sera un jour confronté à ces ectopies dentaires extrêmes. Comment réagir face à ces situations réputées difficiles ? Quels sont les mouvements dentaires envisageables et quelles sont les solutions thérapeutiques ? Nous traiterons...



Page 20

Événement

Académie de Cfao :  
**La Cfao pour tous**

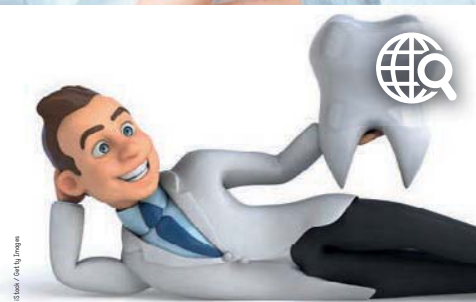

afopi campus

Moyens pédagogiques  
uniques en Europe

Implantologie orale

“ Je m'inscris ... et je pose ,”

Formations accompagnées

Profitez dès maintenant d'une immersion découverte  
Renseignements :  
www.afopi.com - 01 39 90 07 73 - 06 69 76 77 49

EMS<sup>+</sup>

AIR-FLOW<sup>®</sup> handy 3.0

→ PROPHYLAXIE SOUS ET SUPRA-GINGIVALE



POUDRE AIR-FLOW<sup>®</sup> PLUS

A base d'érythritol  
pour un traitement  
plus confortable



BYE  
BYE  
BIOFILM

EMS-SWISSQUALITY.COM

AIR-FLOW<sup>®</sup> est une marque d'EMS Electro Medical Systems SA, Suisse

DM de classe IIa (sauf poudre AF Plus classe I) - Marquage CE 0124 - Réserve au professionnel de santé, non remboursable par la sécurité sociale. Lire attentivement les instructions figurant sur la notice.

AFB3.ed.03/2016



# PROXIDENTAL

## À LA POINTE DE LA TECHNOLOGIE



- Zircone Stratifiée
  - Inlay Onlay IPS E.MAX
  - Facette pelliculaire IPS E.MAX
  - Travaux tous types d'implants

**30%**

**de réduction**  
La première facture\*\*

**10%**

**de réduction**  
6 factures suivantes\*\*

**1**

interlocuteur  
**unique**

Essayez l'offre **3+**

**N°Azur 0 810 310 308**

PRIX APPEL LOCAL

**Proxi  
Dental**

**Proxi Dental - Les prothésistes dentaires associés**  
5, rue Darcet - 75017 Paris  
Tél. : 01.53.09.39.90 - Fax : 01.53.09.39.99  
Site : [www.proxidental.com](http://www.proxidental.com)



\* Fabrication en laboratoire certifié ISO 9001 et ISO 13485, matériaux normes CE exclusivement \*\*Pour tous nouveaux clients, ou tous clients n'ayant pas commandé depuis 3 mois.

Dr Paul  
AZOULAYRédacteur  
en chef

# La page se tourne en 2016

La troisième *Journée nationale des assistantes dentaires* qui s'est tenue à Paris le 31 mars dernier a rencontré un grand succès malgré les freins qu'ont pu être la grève générale et une météo boudeuse. Tous les participants ont salué la reconnaissance de la profession d'assistant dentaire comme profession de santé. C'est un changement fondamental dans le statut de ce corps de métier longtemps sous le contrôle exclusif des dentistes. Certes, il ne peut y avoir d'assistant sans dentiste, mais les rapports devront se rééquilibrer entre ces deux

professions dans les années futures et principalement, dès lors qu'un cursus universitaire avec un diplôme validant sera mis en place. Cela devrait demander des années encore, tant auprès des pouvoirs publics que des ministères concernés. Le chemin risque d'être long et compliqué, mais ce ne sera que justice.

Être chirurgien-dentiste en 2016 est un engagement difficile et notre activité semble de plus en plus complexe sans l'apport indéniable des assistants dentaires. La technologie et les spécialisations « de fait » que choisissent de plus en plus de praticiens, même si elles ne sont pas reconnues, montrent la voie à cette obligation de « duo » sinon « trio » que représentent le dentiste et les assistants dentaires. Et si l'on veut être tout à fait cohérent, la création d'un corps d'hygiénistes devra très rapidement se mettre en place. Dans tous les pays où ce corps de santé existe, les dentistes travaillent mieux et plus sereinement, car ils ne se consacrent qu'à des tâches plus techniques et plus spécifiques.

On constate aussi que la couverture des soins et la santé bucco-dentaire sont mieux maîtrisées dans ces pays-là. On peut espérer que la reconnaissance des assistants dentaires permettra cette évolution, que beaucoup d'entre nous attendent avec une grande impatience depuis de très nombreuses années. Du côté des

prothésistes dentaires, nous allons aussi voir une évolution se produire dans les futures années. Le dentiste, même s'il s'équipe d'une chaîne numérique pour réaliser une partie de ses restaurations prothétiques sera toujours obligé de demander l'appui d'un laboratoire pour de nombreux travaux qu'il ne pourra jamais fabriquer au cabinet dentaire faute de temps, de compétence et de matériel.

Les laboratoires de prothèse se sont donné les moyens, tant sur le plan matériel que sur leur expertise, de mettre en place ce flux numérique. Il faut savoir que la moitié de ces laboratoires sont équipés pour le flux numérique. Il faut donc reconnaître dans ce domaine qu'ils ont pris un temps d'avance sur les dentistes, pour beaucoup en se regroupant. Cela devrait nous servir d'exemple en cette période de mutation professionnelle pour notre exercice libéral. Le regroupement de plusieurs praticiens permettra la mise en place à la fois d'un corps d'assistants dentaires spécialisés et d'hygiénistes, tout en respectant la nécessaire évolution vers le numérique et le financement de ce changement.

Nous assisterons ainsi à une recomposition de l'offre des meilleurs soins possibles pour nos patients de plus en plus demandeurs d'excellence...

*Donne-moi le courage  
de changer ce que  
je peux changer, la  
sagesse d'accepter ce que  
je ne peux pas changer  
et le discernement de  
reconnaître l'un de l'autre.*

Marc Aurèle



DENTOSCOPE

ÉDITÉ PAR EDP SANTÉ - (RCS Evry 429 728 827)

7 AV. DU HOGGAR - PA DE COURTABŒUF

91944 LES ULIS

PRESSE  
GRATUITE

www.ojd.com

## NUMÉRO 160

- GÉRANT / DIRECTEUR DE PUBLICATION : Jean-Marc QUILBÉ
- RÉDACTEUR EN CHEF : Dr Paul AZOULAY
- RÉDACTRICE EN CHEF ADJOINTE : Edwige FLOUS - redao@dentoscope.fr
- RÉDACTEURS : Dr Paul AZOULAY ; Edwige FLOUS
- Ont également participé à la rédaction : Drs Charlotte AMICE, Chloé BERNARD-GRANGER, M. CECCOTTI, Raphaël FILIPPI, Bertrand HEMMI, Bruno PÉLISSIER, François SEVAIN, Paul TRAMINI, et Pierre VERPEAUX
- RÉDACTEUR GRAPHISTE, CRÉATION ET MAQUETTE : Cyril GIRAUD
- CORRECTIONS : Pascal LAMBERT
- ILLUSTRATION ÉDITO : Renaud CHAMMAS
- PHOTOS D'AMBIANCE : iStock / Getty Images, Fotolia.com
- PUBLICITÉ : Lydia SIFRE - Tél. : 04 67 18 18 20, Catherine BOUHNASS - Tél. : 04 67 18 18 22, Angeline CUREL - Tél. : 06 31 34 69 27 et Stéphane VIAL
- DIFFUSION / PETITES ANNONCES : Martine LARUCHE  
Tél. : 04 42 38 38 85 - pa@dentoscope.fr
- AGENDA : Céline BAIO - Tél. : 04 42 38 38 82 - agenda@dentoscope.fr
- IMPRIMERIE : Imprimerie de Champagne - 52200 Langres  
Tél. : 03 25 87 73 00
- ENCART DU NUMÉRO : RGC Contentieux



### QUAND LES DENTISTES ÉTAIENT ENCORE BARBIERS



# I-MAX

L'UNITÉ PANORAMIQUE DE DEMAIN  
QUI FAIT DÉJÀ L'UNANIMITÉ...



B-EST Communication

UN MAXIMUM DE TECHNOLOGIE  
DANS UN MINIMUM D'ESPACE

Fruit d'un savoir-faire technologique et industriel inégalé, la nouvelle génération d'unités panoramiques I-MAX vous propose d'entrer dans une nouvelle ère. Avec son design futuriste et ergonomique, sa qualité d'image exceptionnelle et sa facilité d'installation et d'utilisation : vous serez vous aussi séduit !

 **Owandy**  
RADIOLOGY



# sommaire 160



Édito  
p.3



News  
p.6



Qdn ?  
p.17



Agenda  
p. 24



PA  
p. 46



## Clinique

p.8

Dr Pierre VERPEAUX  
*Opter pour  
l'anesthésie  
diploïque*

p.30

*Comment aborder  
les transpositions dentaires ?*

Drs Chloé BERNARD-GRANGER, Raphaël FILIPPI et François SEVAIN



## Événement

Académie de Cfao  
*La Cfao  
pour tous*

p.20



## L'avis des utilisateurs



## Protocole



## Gamme



## Étude



Académie de Paro :  
*Gérez les maladies  
parodontales*

p.18



VPS Splash Max et  
seringue auto-mélangeuse :  
*La combinaison  
gagnante*

p.28



NeO  
d'Alpha-Bio Tec :  
*La nouvelle  
sensation*

p.40



Évaluation du système  
Opalescence GO :  
*Le blanchiment  
dentaire  
ambulatoire*

p.42



## Entreprises

## ACTEON RÉORGANISE SON CAPITAL

LA SOCIÉTÉ SPÉCIALISÉE DANS L'ÉQUIPEMENT DENTAIRE DE HAUTE TECHNOLOGIE A FAIT APPEL À BRIDGEPOINT DEVELOPMENT CAPITAL POUR RESTRUCTURER SON CAPITAL ET ACCROÎTRE SES PARTS DE MARCHÉ À L'INTERNATIONAL.

L'entreprise française **Acteon** s'est adjoint les services du groupe international de capital-investissement **Bridgepoint Development Capital (BDC)** pour aborder une nouvelle étape dans sa croissance. La réorganisation du capital et la prise de contrôle d'Acteon par BDC ont été réalisées en association avec **Raise Investissement** et **Euro PE**. La transaction va permettre au fabricant d'équipements dentaires et médicaux de haute technologie basé à Mérignac de renforcer sa position sur ses trois marchés principaux : les États-Unis, la France et la Chine. Le groupe, qui réalise plus de 83 % de ses ventes hors de l'Hexagone, va pouvoir également renforcer ses activités de recherche et développement (R&D) et réaliser des acquisitions ciblées.

**Marie-Laure Pochon**, CEO et présidente, s'est félicitée de la réorganisation du capital de l'entreprise. Elle « *entérine notre stratégie et va nous permettre de soutenir notre ambition d'atteindre des positions de leader global sur tous nos marchés et surtout d'aller encore plus loin dans la recherche et le développement* ». Acteon développe deux gammes de produits : Acteon qui cible le marché dentaire et **Comeg**, marque destinée au monde médical. Acteon a vu son chiffre d'affaires grimper à 138 millions cette année, en hausse de 16 %. L'entreprise a construit son succès sur une R&D orientée sur les ultrasons et l'imagerie. Le groupe s'appuie sur un ensemble de treize filiales et bureaux à travers le monde. Il est doté de cinq sites industriels en France, en Allemagne et en Italie et totalise plus de 750 employés dans 26 pays.

## Justice

## 1 600 EUROS DE CHÈQUES DÉTOURNÉS PAR LA SECRÉTAIRE D'UN CABINET

La secrétaire d'une praticienne de Lons-Le-Saunier (**Jura**) a détourné près de 1 600 € de chèques en les encaissant sur son compte. Le chirurgien-dentiste ne s'était pas aperçu des manœuvres frauduleuses intervenues entre 2011 et 2012. L'employée inscrivant les recettes dans la section carte bancaire. C'est le service des impôts qui a alerté le chirurgien-dentiste en constatant un manque dans la comptabilité, indique **Le Progrès**. La secrétaire jugée en mars a remboursé les sommes extorquées et démissionné.

## Microbiote-intestinal.fr

La marque lance le premier site d'information scientifique sur le microbiote intestinal.

Il y a encore quelques années, le terme de « microbiote » était inconnu, y compris des professionnels de santé. La connaissance de ce qu'on appelait autrefois la flore intestinale a considérablement progressé ces derniers temps. On reconnaît aujourd'hui un rôle physiologique majeur au microbiote intestinal, au point que certains le considèrent comme un organe à part entière. Impliqué depuis de nombreuses années sur le sujet, à travers son médicament **Ultra-Levure (Saccharomyces boulardii Cncm I-745)**, **Biocodex** a pris soin de diffuser une information claire et actualisée sur le microbiote intestinal.



© Gair - iStock / Getty Images

Avec la mise en place du site **microbiote-intestinal.fr**, le fabricant poursuit son effort pédagogique à destination des professionnels de santé. Une large place y est donnée aux images. Plusieurs vidéos expliquent dans le détail comment le microbiote se constitue, les fonctions importantes qu'il exerce, les causes et les conséquences de son déséquilibre pour la santé. Ces animations scientifiques sont commentées par des experts du sujet. Une partie du site est exclusivement réservée aux professionnels de santé : médecins, pharmaciens, étudiants... Elle donne accès à des ressources documentaires spécifiques et à des actualités scientifiques. Enfin, un formulaire de contact leur permet d'adresser leurs questions et demandes de documentation. En résumé, c'est le site incontournable pour tout savoir et rester informé sur le microbiote intestinal.

## Insolite

## Un Français sur deux avoue avoir peur du dentiste

Selon une étude d'OpinionWay, un Français sur deux appréhende son rendez-vous chez le chirurgien-dentiste.

48 % des Français redoutent leur rendez-vous chez le chirurgien-dentiste selon un sondage réalisé par OpinionWay pour le site **Doctolib**. Les personnes qui appréhendent le plus cette consultation sont les femmes (55 %) mais aussi les 25-34 ans (54 %). 40 % des hommes sont également réticents à se faire examiner. L'idée d'une éventuelle douleur est la principale source évoquée pour expliquer ce stress. 28 % des sondés répondent que cette crainte augmente à mesure qu'approche la date de rendez-vous. Un patient sur cinq (17 %) a envisagé de décommander ou de reporter sa consultation et beaucoup choisissent de venir accompagné au cabinet. Si les jeunes restent particulièrement anxieux, les personnes âgées ont une attitude différente car très peu d'entre elles craignent la douleur liée aux soins dentaires. 69 % des sondés souhaitent l'apport d'une musique d'ambiance pour les apaiser. D'autres trucs anti-stress sont prônés par les Français : une bougie parfumée, un téléviseur au plafond, une lumière plus douce ou encore la présence d'un aquarium.



## CHRU de Lille : un dentiste claque la porte

Un praticien spécialisé dans les soins aux polyhandicapés démissionne du service où il exerçait à l'hôpital de Lille, pour des émoluments de 400 euros.

Il attendait un poste de praticien hospitalier, mais en vain. **Ajmal Panchoo**, chirurgien-dentiste spécialisé dans le soin aux patients polyhandicapés a démissionné de son service au CHRU de Lille. L'hôpital lui avait assuré un poste, explique-t-il à **La Voix du Nord**, en repoussant à chaque fois la promesse. Le praticien « tenait à bout de bras » ce service unique en France, précise le quotidien et recevait une rémunération mensuelle de 400 euros. **Le Dr Panchoo défendait une approche différente des soins aux patients handicapés en réalisant des thérapies sans recours systématique à l'anesthésie générale**. Le service est restructuré et l'activité du praticien est désormais assurée par ses confrères, indique le service communication du CHRU interrogé par le journal. **Le praticien se consacre désormais entièrement à l'activité de son cabinet d'Aire-sur-la-Lys. Élu Nordiste de l'année en 2015, l'investissement auprès des personnes handicapées d'Ajmal Panchoo « avait suscité l'admiration bien au-delà des frontières de la région »**, commente **La Voix du Nord**. « De retour à l'Île Maurice, il avait été reçu par la Présidente de la République ».





## Un grand Monsieur nous a quittés trop tôt...



HOMMAGE

C'est avec une très grande émotion que nous avons appris le décès de *Lionel Phélipot* survenu fin mars. Je reviens de Marseille où j'ai assisté à la cérémonie d'hommage et de souvenirs qui réunissait sa famille, ses amis et ses relations professionnelles. *Il entretenait avec tous ceux avec qui il travaillait des rapports d'une exceptionnelle qualité et principalement avec toute l'équipe qu'il avait réussi à rassembler autour du numérique et du Cerec.*

*Lionel Phélipot* représente une perte immense pour *Sirona France* (et pour moi, *Monde*), en tant que directeur, mais également en tant qu'animateur. Il maniait avec aisance le français, l'allemand et l'anglais. Il croyait en toute personne avec qui il collaborait, savait être à l'écoute et surtout avait un talent incroyable pour synthétiser et trouver les solutions les meilleures pour tous les problèmes auxquels il était confronté.

Disparaître brutalement à moins de 42 ans est injuste mais plus encore quand il s'agit d'une telle personnalité. Durant cette cérémonie tous les témoignages concordent sur ses qualités hors du commun : *honnête, sympathique, intelligent, doté d'une force herculéenne, sportif, analyste, souriant, maniant l'humour avec facilité, travailleur, meneur d'hommes, visionnaire,*



*humaniste, respectueux de ceux qui l'entouraient au travail et dans la vie, bon fils, bon père, aimant cuisiner et boire du bon vin, en un terme, un amoureux de la vie et des êtres qui croisaient son chemin... Tous les hommages étaient très émouvants.* Il laisse deux fils qui sauront par la suite combien leur papa était un grand Monsieur. Nous présentons nos très sincères condoléances à sa famille et particulièrement à *Anne-Sophie Valois*, sa compagne, avec laquelle nous avons toujours eu des rapports d'amitié sincères et véritables. Au revoir cher Lionel...

Paul Azoulay

### Insolite

#### UNE CHIENNE POUR RASSURER LES PATIENTS

UN CABINET DENTAIRE AMÉRICAIN USE DES SERVICES DE JOJO, GOLDEN RETRIEVER DE 6 ANS, POUR RÉCONFORTE LA PATIENTÈLE. UNE RECRUE QUI PLAÎT PARTICULIÈREMENT AUX ENFANTS.

L'information a de quoi faire le *buzz*. Une chienne prénommée *Jojo* calme les angoisses des patients d'un cabinet dentaire américain de l'Illinois. La chienne de 6 ans de race Golden Retriever réconforte particulièrement les jeunes patients, rapporte le site de *RTL*. *Jojo* procède d'une manière simple pour atténuer le stress des bambins au cours d'un soin : elle donne la patte ou s'allonge sur leurs jambes. *Jojo* intervient seulement à la demande des patients et fait partie officiellement de l'équipe du cabinet de pédodontie *Pediatric Dentistry of Northbrook*. La chienne est présentée sur son site internet comme spécialement entraînée pour favoriser le calme et diminuer l'anxiété. Elle y exerce une journée par mois, mais ce n'est pas sa première expérience. Chienne de thérapie certifiée, précise *RTL*, elle a déjà officié en 2012 au lendemain de la tuerie de l'école de *Sandy Hook (Connecticut)* qui avait fait 26 victimes.



**Bionique**  
De plus naturel,  
il n'y a que la nature

BioHPP® - „L'évolution des matériaux“

BioHPP® est un polymère de haute technologie renforcé de céramique basé sur le PEEK. C'est la résistance à la torsion en réponse aux matériaux rigides pour infrastructures. **Mise en œuvre facile. Des propriétés haut de gamme. La solution.**

#### Polyvalent

BioHPP® - Large éventail d'indications.

#### Sans concurrence

BioHPP® - L'élasticité Off-Peak est similaire à celle des tissus osseux spongieux.

#### Souverain

BioHPP® - Les patients sont convaincus de l'occlusion et de la sensation naturelle en bouche.



Disponible pour différents systèmes implantaires.

Plus amples informations:  
N° 04.75.34.20.96.



# Opter pour l'anesthé

En injectant directement l'anesthésique au sein de l'os spongieux, les techniques diploïques permettent l'obtention d'une anesthésie immédiate, efficace, sans suite opératoire pour le patient et ne nécessitant que de faibles quantités.





# sie diploïque



CV  
FLASH

## Dr Pierre VERPEAUX

- Chirurgien-dentiste (Limoges)
- Formation en sédation consciente par voie veineuse (Efaad) 2009
- Formation en sédation consciente et Meopa (Syfac) 2010
- Conférencier Afpad depuis 2010



**D**e nombreux praticiens hésitent à utiliser les techniques d'anesthésie diploïque en implantologie, de crainte que l'implant ne « baigne » dans l'anesthésique. Or, c'est oublier que dans toute technique (*hormis les anesthésies loco-régionales*), c'est la diffusion de l'anesthésique au sein de l'os spongieux qui permet l'obtention d'un silence clinique. En injectant directement l'anesthésique au sein de l'os spongieux, les techniques diploïques permettent l'obtention d'une anesthésie immédiate, efficace et sans

suite opératoire pour le patient, pour une faible quantité injectée. La reprise de l'anesthésique par les canaux de **Wolkmann** va également permettre l'anesthésie de la muqueuse attachée, autorisant dans les cas simples de ne pas avoir recours à un complément vestibulaire ou lingual, sauf en cas d'intervention longue où l'on recherche une anesthésie prolongée afin de permettre de suturer sans entraîner de sensibilité. Si un lambeau est nécessaire, il convient alors de réaliser en plus une anesthésie classique en muqueuse lâche.

## CAS CLINIQUE n°1

### EXTRACTION ET IMPLANTATION D'UNE CANINE MANDIBULAIRE

L'anesthésie muqueuse est un préalable indispensable pour assurer une anesthésie indolore ; (Fig.1).

Dans ce cas, une anesthésie ostéocentrale est réalisée, le point de départ étant situé au niveau supérieur de la papille interdente proximale de la dent à

extraire. Le biseau de l'aiguille bien à plat sur la muqueuse, la prise stylo autorisant une précision et une stabilité sans égales, l'injection contrôlée par électronique permet une diffusion de l'anesthésique au goutte à goutte, assurant ainsi une absence de douleur. Après anesthésie de la muqueuse en regard du point de perforation, le corps de la seringue est dirigé de façon à ce que l'aiguille



Fig.1 : Extraction et implantation d'une canine mandibulaire.

TRI HAWK  
FOR THE BUR CONNOISSEUR



TALON

TESTEZ L'EFFICACITÉ  
INÉGALÉE DE LA FRAISE  
TRANSMÉTAL TALON.



€329  
+ 10 fraises  
gratuits\*

CONTACTEZ VOTRE FOURNISSEUR  
HABITUEL POUR COMMANDER.

\* Vous recevez 10 fraises gratuites avec votre commande. Dans le cas où vous ne seriez pas satisfait, vous nous retournez seulement le rouleau complet de 100 fraises en courrier recommandé avec AR.

Offre valable jusqu'au 30 juin, 2016.

www.trihawk.com  
europesales@trihawk.com



Fig.2

Fig.2 : Accès au tissu osseux diploïque.



Fig.3

Fig.3 : Accès au tissu osseux diploïque et injection.

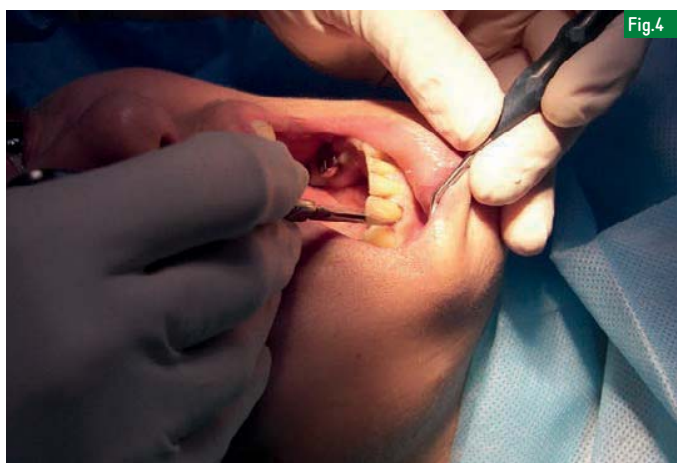

Fig.4

Fig.4 : Incision sulculaire et extraction.



Fig.5

Fig.5 : Extraction.



Fig.6

Fig.6 : Préparation du site implantaire.



Fig.7

Fig.7 : Mise en place de l'implant.

puisse descendre entre les dents au plus près de l'apex de la canine ; (Fig.2). La rotation de l'aiguille, qui agit tel un foret, lui permet de descendre dans le tissu spongieux sans aucune douleur pour le patient ; (Fig.3).

L'injection d'une demi-cartouche d'articaine adrénalinée au 1 / 100 000<sup>e</sup> assure tout à la fois l'anesthésie du tissu osseux et de la muqueuse attachée, tant vestibulaire que linguale. Dès la fin de l'anesthésie, la réalisation de l'incision

intra-sulculaire préalable à l'avulsion est rendue possible sans aucun besoin de complément vestibulaire ou lingual ; (Fig.4).

L'extraction de la canine était nécessaire du fait d'une résorption radiculaire

linguale sous-gingivale très importante, passée inaperçue à la radio rétro-alvéolaire, mais évidente à la radio 3D ; (Fig.5). Le passage des forets de diamètres croissants est réalisé après curetage minutieux de l'alvéole ; (Fig.6).



# Nouvel A-dec 300

Un système sur-mesure, ergonomique et économique.

## OFFRES DE PRINTEMPS

Consultez le site  
[www.a-dec.fr](http://www.a-dec.fr)  
pour connaître  
votre concessionnaire A-dec



En choisissant un équipement A-dec, optez pour la fiabilité et la sécurité. A-dec 300, un système performant, fruit de nombreuses années d'expérience.

**Conception** : avec sa base solide, le fauteuil A-dec 300 positionne les patients tout en souplesse grâce à un vérin de levage hydraulique.

**Valeur** : le système A-dec 300 est également une solution modulaire complète que vous pouvez agencer à votre guise et selon votre budget.

**Flexibilité** : traditionnel ou continental, à vous de choisir votre modèle. Que vous optiez pour un unit droitier ou gaucher ou pour une configuration Radius ambidextre, les instruments sont toujours facilement accessibles.

**Confort** : ce fauteuil aux surfaces galbées et ergonomiques assure le soutien et la relaxation du patient.

**Accès** : alors que votre patient est confortablement installé, soutenu par la tête double articulation, vous bénéficiez d'un accès optimal à la cavité buccale grâce à un dossier profilé ultrafin.\*

\* Dossier le plus fin du marché (2,2 cm d'épaisseur)

*“A-dec, l'essentiel et rien d'autre”*

**a dec**  
reliablecreativesolutions



Mise en place d'un implant (*Anthogyr Axiom regular*) de diamètre 3.4 et de longueur 14 mm ; (Fig.7).

L'espace vide entre l'implant et la corticale vestibulaire est trop important pour permettre une ré-ossification spontanée ; (Fig.8).

Un comblement par matériau synthétique est donc réalisé. Après comblement et

mise en place d'une vis de cicatrisation de diamètre 4 et de hauteur 1 mm, la muqueuse est suturée par points séparés afin de maintenir le matériau de comblement ; (Fig.9). La patiente n'a eu aucune douleur, elle n'est pas « empâtée » et n'a ni engourdissement désagréable des tissus mous ni risque de morsure.



Fig.8 : Comblement.



Fig.9 : Suture.

## CAS CLINIQUE n°2

### ANESTHÉSIE DIPLÔIQUE ET IMPLANTATION 15 ET 16

Le secteur édenté ; (Fig.10), va permettre la réalisation d'une anesthésie transcorticale avec un point d'injection qui sera idéalement situé au milieu de l'espace à implanter, l'anesthésique diffusant de part et d'autre. Le cas étant simple, une demi-cartouche d'articaine à 1 / 100 000° d'adrénaline sera suffisant. Elle sera complétée par un quart de cartouche au niveau de la muqueuse attachée afin d'assurer le silence clinique lors de la suture, le temps nécessaire à la pose des implants étant plus important que dans le cas précédent ; (Fig.11). Le fait de travailler sur un secteur édenté assez étendu offre plus de liberté dans le choix du point de perforation et de l'angulation que dans le cas n°1, toute la crête édentée s'offrant au praticien qui adaptera la technique en fonction de ses habitudes de placement, de l'ouverture buccale, etc. Il faut toutefois penser que l'anesthésique va diffuser dans un espace plus volumineux que précédemment, aucune racine dentaire n'étant

présente pour le limiter en distal de la prémolaire et il convient donc d'adapter la quantité délivrée au volume dans lequel l'injection est réalisée et à la durée prévue du geste. Ces considérations prises en compte, l'anesthésique va là encore diffuser spontanément depuis l'intérieur de l'os spongieux vers les muqueuses vestibulaire et palatine, permettant de ne pas avoir à effectuer de rappel à leur niveau, ou de n'injecter qu'une faible quantité d'anesthésique en fonction de la durée prévisible de l'intervention. La technique diploïque offre un intérêt supplémentaire en cas d'élévation de lambeau ; (Fig.12 à 14).

Si un complément anesthésique s'avérait nécessaire pour quelque raison que ce soit, il serait en effet très facile de renouveler l'injection directement en endo-osseux. Ces considérations prises en compte, l'anesthésique va là encore diffuser spontanément depuis l'intérieur de l'os spongieux vers les muqueuses vestibulaire et palatine, permettant de ne pas avoir à effectuer de rappel à leur niveau.



Fig.10 : Anesthésie diploïque et implantation 15 et 16.

## PeelVue +™ Pochettes de Stérilisation

Optez pour la qualité et la facilité d'utilisation

- 12 tailles de sachets, munis de codes couleur
- Deux témoins chimiques intégrés
- Faciles à ouvrir même avec des gants
- Validation de la fermeture par marquage
- Papier médical non recyclé
- Une durée de stockage de 6 mois

Pour recevoir des échantillons gratuits  
[info@dux-dental.com](mailto:info@dux-dental.com)



DUX Dental  
Zonnebaan 14 • NL-3542 EC Utrecht • The Netherlands  
Tel. +(31) 30 241 0924 • Fax. +(31) 30 241 0054  
Email: [info@dux-dental.net](mailto:info@dux-dental.net) • [www.dux-dental.com](http://www.dux-dental.com)







Fig.11 : Perforation de la corticale et injection après anesthésie muqueuse en regard du point d'injection choisi et tel que décrit dans le cas précédent.



Fig.12 : Réalisation du lambeau d'accès par incision crestale sans décharge.



Fig.13 : Mise en place des implants.



Fig.14 : Implants posés (Anthogyr Axiom Regular).



Entrez dans la (R) Evolution

## Programme de formation en implantologie

Méthode minimalement invasive | Un programme pas à pas

### Avril 2016

- Mardi 12:** Module 1 Get started
- Mercredi 13:** Module 2 Get develop
- Jeudi 14:** Module 3 Get the perfection
- Mardi 19:** Module 1 Get started
- Mercredi 20:** Module 2 Get develop
- Jeudi 21:** Module 3 Get the perfection

### Mai 2016

- Mardi 3:** Module 1 Get started
- Mercredi 4:** Module 2 Get develop
- Jeudi 5:** Module 3 Get the perfection

### Juin 2016

- Mardi 7:** Module 1 Get started
- Mercredi 8:** Module 2 Get develop
- Jeudi 9:** Module 3 Get the perfection

### Module 1: Get Started

Objectif: Acquérir les bases de l'implantologie et avoir une première approche des bases de la méthode MIMI®-Flapless.

### Module 2: Get Develop

Objectif: Maîtriser la méthode MIMI®-Flapless dans les cas unitaires ou dans les cas de réhabilitations multiples ou totales.

### Module 3: Get to the perfection

Objectif: Gestion des cas les plus complexes de façon minimalement invasive y compris en crêtes minces.

✂ Fax-Réponse 00 49 67 34 · 10 53 ou  
inscrivez vous en ligne sur [www.fr.championsimplants.com](http://www.fr.championsimplants.com)

Docteur .....

Prénom .....

Adresse .....

Code Postal / Ville .....

Pays .....

Email .....

Numéro de cabinet .....

Numéro de portable .....

Signature+ cachet du cabinet .....

**Champions-Implants GmbH** | Champions Platz 1 | D-55237 Flonheim  
tél +49 (0)6734 914 080 | [info@champions-implants.com](mailto:info@champions-implants.com)

## CAS CLINIQUE n°3

EXTRACTION-  
IMPLANTATION 22 ET  
CURETAGE APICAL 21

Le point d'injection choisi se situe au niveau de la papille inter-dentaire entre 22 et 23, l'intervention n'ayant été programmée initialement que pour l'extraction de 22 et la pose de l'implant ;

(Fig.15 et 16). Nous procédons à la pénétration dans le diploé et à l'injection d'une demi-cartouche d'articaine adrénalinée au 1 / 100 000<sup>e</sup> pour permettre l'extraction de la 22 et la pose de l'implant ; (Fig.17). Un lambeau vestibulaire étant nécessaire pour le curetage et la résection apicale de 11, finalement

à réaliser, un complément de la même spécialité sera injecté en muqueuse lâche en regard de 21 et 22.

En sus de la lésion apicale de 11, une perforation de la corticale vestibulaire apparaît en regard de l'apex de 22, liée à la position de celui-ci au sein du maxillaire ; (Fig.18). Nous procédons à l'implantation de la 22 (*implant Anthogyr Axiom Px 3.4 x 16*) et au comblement de la cavité kystique de 11 après

résection apicale et obturation à rétro ainsi que de la déhiscence en regard de l'apex de 22 et de l'espace libre entre la corticale vestibulaire et l'implant ; (Fig.19). Un matériau synthétique est utilisé en association avec le peu d'os collecté lors du forage et de PRF ; (Fig.20). Le PRF est utilisé en mélange avec le matériau synthétique (*Mbcp Biomatlante*) et en membrane de recouvrement sous le lambeau avant son repositionnement ; (Fig.21).

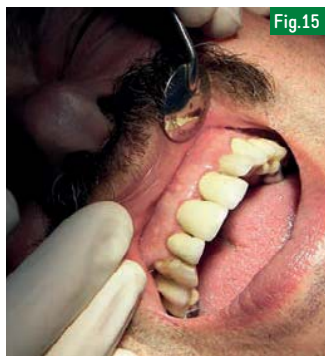

Fig.15



Fig.16



Fig.17

Fig.15 : Extraction-implantation 22 et curetage apical 21.  
Fig.16 : Anesthésie muqueuse.

Fig.17 : Pénétration dans le diploé et injection d'une demi-cartouche d'articaine adrénalinée au 1 / 100 000<sup>e</sup> pour permettre l'extraction de la 22 et la pose de l'implant.



Fig.18



Fig.19

Fig.18 : Curetage de la lésion. Fig.19 : Implantation 22 (*Anthogyr Axiom Px 3.4x16*) et comblement de la cavité kystique de 11 après résection apicale et obturation à rétro ainsi que de la déhiscence en regard de l'apex de 22 et de l'espace libre entre la corticale vestibulaire et l'implant.



Fig.20

Fig.20 : Le PRF est utilisé en mélange avec le matériau synthétique (*Mbcp Biomatlante*) et en membrane de recouvrement sous le lambeau avant son repositionnement.



Fig.21

Fig.21 : Cas terminé après repositionnement du lambeau et sutures.

*L'anesthésie diploïque va permettre d'obtenir un silence clinique de qualité, sans douleur ni effet secondaire notable pour le patient.*

#### Une technique particulièrement adaptée

Ces cas résument le quotidien d'une activité de chirurgie : extractions, implantations, curetages, secteurs dentés ou

édentés, maxillaires ou mandibulaires. À chaque fois, l'anesthésie diploïque va permettre d'obtenir un silence clinique de qualité, sans douleur ni effet secondaire notable pour le patient, tout en ne nécessitant que de faibles quantités d'anesthésiques, largement en deçà des seuils de toxicité.

De plus, les diverses spécialités à notre disposition aujourd'hui assurent de pouvoir utiliser le produit le plus adapté pour chaque intervention en toute sécurité. Ainsi l'anesthésie diploïque est-elle à mon sens une technique particulièrement adaptée à la pratique de la chirurgie et de l'implantologie. ■



# ULTRA LEVURE®

SACCHAROMYCES BOULARDII CNCM I-745

**Pour faire régner la paix  
dans les profondeurs intestinales**



**MÉDICAMENT DU  
MICROBIOTE INTESTINAL**

**Traitement symptomatique  
d'appoint de la diarrhée  
en complément de la réhydratation**

Visa n° 15/04/63398033/PM/003



Les mentions obligatoires sont accessibles sur la base publique des médicaments :  
[base-donnees-publique.medicaments.gouv.fr](http://base-donnees-publique.medicaments.gouv.fr)

**microbiote-intestinal.fr**  
voyage au cœur du microbiote

BIOCODEX 

# NOUVEAUX LASERS KAELEX

Sublimez et sécurisez vos traitements.

## UTILE, EFFICACE ET RENTABLE

### Implanto, Paro, Endo

- ↳ Décontamination des sites extractionnels, implantaire et des poches parodontales. Décontamination endo. Biostimulation des tissus osseux et gingivaux.
- ↳ Ablation des tissus mucogingivaux avec hémostase immédiate.
- ↳ Vasodilatation immédiate afin de rétablir le flux sanguin intratissulaire et éviter l'apparition de territoires nécrotiques.
- ↳ Réalisation de pertuis au niveau cortical afin de permettre une vascularisation des greffons d'apposition.



Laser Diode ICONE II  
16 watts - 25 000 Hz

Laser Diode 5 watts



Laser Diode 7 watts



Laser Erbium Yag



Laser CO2



Une gamme complète de lasers à partir de 5 990 €ttc ou en location à partir de 178 €ttc/mois

NOUVEAU  
Laser Erbium Yag  
12 watts boost



**Kaelux**

LASERS  
MICROSCOPES  
INSTRUMENTATION  
MOTEUR DE CHARGIE  
STERILISATEURS



kaelux distributeur des lasers Lambda Spa docteur Smile doctor smile®  
dental laser

Ne manquez pas de découvrir tous nos produits sur [www.kaelux.com](http://www.kaelux.com). Appel gratuit 0 805 620 160 - [info@kaelux.com](mailto:info@kaelux.com)



## ASPIRMATIC ET DESDERMAN DE SCHÜLKE

*La sécurité est une priorité*

Les tests de normes, de matérie-compatibilité et de toxicité sont importants, les bonnes pratiques également. L'*Aspirmatic* est un concentré pour le nettoyage quotidien et la désinfection du système d'aspiration et du crachoir. Doté d'excellentes performances de nettoyage, il présente également une excellente matérie-compatibilité (*depuis 25 ans sur le marché dentaire, un recul exemplaire*). Pour vous faciliter l'utilisation, l'*Aspirmatic* est disponible en bidon de 5 litres : deux pressions de pompe et le produit est dosé ! Les manipulations sont réduites, limitant ainsi les risques. De plus, il dégage un parfum frais et agréable. Pour vos mains, en choisissant le *Desderman Pure / Pure Gel*, protégez et préservez votre outil le plus précieux : vos mains ! Il a en effet l'avantage d'être très doux. Ces produits, au large spectre d'activité et qui répondent aux normes d'application (*EN 1500 et EN 12791*), préserveront vos épidermes. Ces deux produits devraient satisfaire les plus exigeants en termes de sécurité et de confort !



**SCHÜLKE**

Tél. : 01 49 69 83 78

@ : [schuelkefrance.info@schulke.com](mailto:schuelkefrance.info@schulke.com)

3w : [schulke.fr](http://schulke.fr)



## GUIDED BIOFILM THERAPY D'EMS

*Une nouvelle approche de la prophylaxie professionnelle*

L'élimination des dépôts durs et mous commençait traditionnellement avec des instruments à main, puis des générateurs soniques ou des appareils à ultrasons pour se terminer avec un polissage classique (*instruments rotatifs, cupules, brosses, pâtes à polir*). Cette technique est toujours largement répandue. Pourtant, les dernières études cliniques démontrent que cette méthode est dépassée. Les instruments à main, les générateurs soniques ou les appareils à ultrasons laissent des traces prononcées sur les substances dentaires dures et les tissus mous. EMS a développé une nouvelle approche systématique pour la prophylaxie professionnelle dénommée *Guided Biofilm Therapy*. Celle-ci modifie l'ordre du traitement. Tous les dépôts mous et le biofilm sont, dans un premier temps, éliminés avec la méthode originale *Air-Flow* en combinaison avec la nouvelle poudre *Air-Flow Plus* (à base d'érythritol). Puis les dépôts durs, qui sont maintenant clairement visibles, sont éliminés grâce à la technologie par ultrasons *Piezon No Pain*. Cette procédure garantit un nettoyage complet, même dans les zones les plus difficiles d'accès (*telles que les espaces interdentaires*), en préservant la substance dentaire et les tissus naturels. Le polissage ultérieur à l'aide d'une pâte à polir peut ainsi être évité.

**EMS FRANCE SARL** 

Tél. : 01 34 58 03 80

@ : [info@ems-france.fr](mailto:info@ems-france.fr)

3w : [ems-company.com/fr](http://ems-company.com/fr)



Photos : Dr Hossid - Colmar

## MELATRACE DE MELAG FRANCE

*Logiciel de traçabilité ISO 9000*

Ce logiciel permet d'enregistrer et de gérer l'intégralité des données graphiques et analogiques de la chaîne d'asepsie : le thermo-désinfecteur, la soudeuse et l'autoclave. En cas de litige, le simple PV analogique ne suffit pas ! Seule, l'analyse des courbes graphiques avec leurs données autorise une expertise détaillée et opposable.

La connexion en réseau intranet de tous les appareils *Melag* est une garantie de sécurité et d'infaillibilité dans la collecte des informations qui ne nécessite aucune intervention de l'opérateur. Le logiciel identifie l'opérateur et l'appareil. Il fournit la composition de chaque charge et chaque identification des lots. Il donne le suivi intégral de la chaîne d'asepsie. Il autorise toutes les procédures de libération des appareils, des charges et des indicateurs. Il permet de procéder à une signature numérique ainsi que l'édition de *PDF* graphiques et analogiques infalsifiables et donc, de ce fait juridiquement opposable. Enfin on peut procéder à la surveillance à distance de son matériel. C'est une manière d'être toujours connecté !



**MELAG FRANCE** 

Tél. : 01 30 76 03 02

@ : [info@melagfrance.fr](mailto:info@melagfrance.fr)

3w : [melagfrance.fr](http://melagfrance.fr)



## SPEEDCEM PLUS D'IVOCLAR VIVADENT

*pratique et performant*

Ce composite de collage *Dual* et auto-adhésif est idéal pour le collage des restaurations indirectes. Sa formule a été optimisée, le rendant particulièrement adapté pour le collage des restaurations en zircone, en céramo-métal et des prothèses implantaires. Selon le type de restauration, il n'est pas toujours évident d'obtenir une polymérisation totale et homogène. Le collage des restaurations opaques ou ne laissant pas passer la lumière se fait plus aisément grâce à sa capacité à auto et à photopolymériser. Il est très facile à utiliser. L'élimination des excès est aisée. La photopolymérisation optionnelle permet à l'utilisateur de *flasher* les excès de colle et de les éliminer sans effort. L'adhésion est garantie sur dentine sèche ou humide. Cette colle se distingue de l'émail et de la dentine grâce à sa radio-opacité élevée. Les excès et les reprises de caries se diagnostiquent facilement sur les radiographies. Compte tenu de ses propriétés auto-adhésives, il n'est pas nécessaire de mordancer à l'acide phosphorique, ni d'utiliser un adhésif amélo-dentinaire. Les restaurations en zircone ou métal non précieux peuvent être collées sans application de *Primer*. *Ivoclean* permet de nettoyer efficacement les restaurations contaminées par la salive durant les essais en bouche.



**IVOCLAR VIVADENT** 

@ : [info-france@ivoclarvivadent.com](mailto:info-france@ivoclarvivadent.com)

3w : [ivoclarvivadent.fr](http://ivoclarvivadent.fr)

# Maîtriser les maladies parodontales

**La parodontie conservatrice est désormais reconnue par tous. Ce programme est entièrement validé par la littérature et parfaitement adapté aux besoins spécifiques d'omnipraticiens.**



academie-de-paro

**P**lusieurs conditions sont nécessaires pour déclencher les maladies et les pertes d'attaches, d'où l'importance à ce jour de prendre en compte le profil médical de chaque patient afin d'établir le bon diagnostic.

La formation propose de travailler sur une parodontie conservatrice, utilisant une combinaison de débridements et d'antiseptiques (*avec ou sans antibiotiques systémiques*), diminuant considérablement le nombre d'actes chirurgicaux, toujours nécessaires, mais positionnés comme actes complémentaires.

Les progrès en recherche augmentent notre compréhension de l'étiopathogénie et de la gestion des maladies parodontales destructrices, cela permet aujourd'hui de pouvoir soigner les patients en étant non invasif.

Un protocole précis et reproductible, applicable immédiatement au cabinet fait également partie de la formation. ■



## TÉMOIGNAGE DU DR FLORIAN NADAL (09)

Des réponses claires



Nous cherchions une formation de paro, qui ne soit pas aussi prenante qu'un diplôme universitaire car j'avais déjà fait 5 DU différents auparavant. Nous avons entendu parlé des formations et c'est cela qui nous a orientés vers l'académie. Nous avons choisi cette formation pour le côté pratique d'une formation sur une semaine et pour obtenir des réponses sur nos échecs de traitements parodontaux. Ses avantages ? La clarté du conférencier Joël Beaulieu qui donne sans concession tout ce qu'il sait afin que vous sortiez de la formation prêt à appliquer ce que vous avez appris. La formation m'a apporté beaucoup de connaissances complémentaires en parodontie non chirurgicale avec une approche microbiologique intéressante et une gestion des séances de maintenance. Nous attendons avec impatience de participer au continuum de l'académie pour parfaire nos thérapeutiques parodontales et améliorer nos traitements.



**CONTACT**

ACADÉMIE DE PARO

3w : [academie-de-paro.com](http://academie-de-paro.com)



## TÉMOIGNAGE DU DR BENOIT DUBUISSON (40)

J'ai amélioré mes résultats



J'ai découvert cette formation par des recherches personnelles sur Internet à la suite d'une conférence sur la prévention en parodontie. J'avais envie d'aller plus loin. Je l'ai choisie pour ses orientations scientifiques et médicales qui me paraissaient être la solution aux difficultés que je rencontrais avec mes patients en parodontie. Je n'avais pas acquis à l'issue de ma formation initiale les compétences suffisantes pour prendre en charge ce type de pathologie. Les enseignants sont supers : pédagogiques, convaincants, pointus et sympas. L'équipe organisatrice est très efficace ; les cinq jours de la formation passent très vite. L'espace d'enseignement est adapté, et la ville d'Aix-en-Provence est vraiment magnifique. J'étais enthousiaste à la fin de la formation, et je n'ai retenu aucun inconvénient. Un point perfectible toutefois : avec la mise en pratique des enseignements reçus, je me heurte aujourd'hui à des difficultés ergonomiques (*positionnement et gestes pendant la séance de débridement*). Cette partie est abordée pendant le stage, mais j'aurais manifestement eu besoin de la travailler davantage en TP sur place. Si j'avais un point à améliorer ce serait donc celui-ci. Maintenant, je suis capable de poser un diagnostic, et de traiter en conséquence la pathologie. J'ai ainsi amélioré mes résultats, ma communication avec le patient et la qualité de mon exercice en général. J'attends avec impatience de pouvoir me rendre en master classe, et j'aimerais que ce type de formation soit également proposé pour la carologie.



## TÉMOIGNAGE DU DR PAULINE VALCKE (62)

Un suivi après la formation



Plusieurs personnes m'avaient parlé de cette formation et mon associée l'a faite six mois avant. Du coup, avant de commencer, je voyais déjà les bons résultats. Je l'ai faite pour pouvoir répondre aux attentes en parodontologie de mes patients, car je me sentais souvent démunie. Les avantages : cinq jours de formation très intenses animés par une équipe motivée, dynamique et compétente, le tout dans des locaux agréables et fonctionnels et avec l'humour québécois. Tout est structuré, clair et concret (*même si les deux premiers jours, ça peut paraître un peu flou, à la fin tout s'éclaircit*) : le but étant dès le lundi suivant d'appliquer le protocole. On a tous les supports nécessaires : affiche à mettre dans la salle d'attente, tableaux récapitulatifs, dossiers patients et courriers pour les patients... De plus, ils restent à notre disposition par la suite si nous avons des questions sur certains cas. Cela fait un an que j'ai fait la formation, j'ai une cinquantaine de cas en cours. C'est rassurant de pouvoir enfin proposer une solution à mes patients. Ce qui me marque le plus, c'est que j'arrive à diagnostiquer de manière précoce les parodontites agressives, et je suis surprise dans beaucoup de cas par certains patients que je pensais négligents, mais qui s'avèrent en réalité très motivés et coopérants une fois qu'on leur donne les clés et qu'ils comprennent le problème. De plus, les patients nous remercient, c'est gratifiant, ils se sentent pris en charge, parfois pour un inconfort qui datait d'il y a plusieurs années. Je recommande cette formation.

## TÉMOIGNAGE DU DR FABIANNE RENARD BOLZE (69)

Un protocole directement applicable



J'ai découvert l'Académie de Paro grâce à un magazine dentaire auquel je suis abonnée. J'ai choisi cette formation pour sa réputation sérieuse, la compétence de ses intervenants et sa situation géographique. C'est une formation complète : elle allie à la fois théorie et travaux pratiques, ce qui n'est pas toujours le cas habituellement. De plus, vous en ressortez avec un protocole directement applicable au cabinet (*même en omnipratique*). Si l'on veut traiter nos patients atteints de parodontite, il faut savoir leur expliquer clairement l'origine de leur maladie et les traitements applicables. Ensuite, nous avons tous les éléments en main pour soigner nos premiers cas post-formation. Cette formation m'a apporté de nombreuses réponses concernant le traitement de ces maladies parodontales. Tout est plus précis et vous n'avez plus qu'à suivre un arbre décisionnel pour le plan de traitement. Tout est très clair. Je recommande vivement cette formation aux praticiens qui souhaitent traiter leurs cas de gingivites et parodontites de manière non chirurgicale. Formation accessible à tous dans une excellente ambiance.

## TÉMOIGNAGE DU DR AZIZA POMIES-CHAFFAÏ (31)

On vous dit tout



J'ai d'abord été collaboratrice dans un cabinet qui pratique cette technique. J'adressai donc mes patients à mon confrère, qui me parlait des résultats qu'il obtenait et j'avais le retour de mes patients qui étaient très satisfaits. Puis j'ai changé de cabinet, je n'avais pas le matériel nécessaire et j'ai donc attendu d'être associée pour reprendre mon activité de parodontie. Je suis même retournée me former à l'Académie de Paro. Je n'ai pas regretté d'avoir fait deux fois cette formation à quatre ans d'intervalle, elle a beaucoup évolué et l'équipe fait un vrai coaching. Initialement, je voulais faire un DU de Paro. Mais au moment de m'inscrire, le DU de Toulouse n'existait plus. Je me suis donc orientée vers cette formation, plus courte qu'un DU et pour laquelle le cabinet où j'exerçais était entièrement équipé. De plus, les confrères déjà formés avec qui j'ai pu discuter sont tous enchantés de cette partie de leur activité. Cela m'a vraiment donné envie de pratiquer à mon tour. Cette technique aborde la partie médicale de la parodontie, je trouve cette approche très douce et peu traumatisante pour les patients. De plus elle fonctionne très bien, les résultats sont impressionnants, et chacun d'entre nous peut y arriver car même moi j'arrive à faire des choses que je ne croyais pas possibles ! Enfin, je trouve cette technique financièrement intéressante pour le patient et rentable pour le cabinet : tout le monde est gagnant ! La formation se déroule dans un cadre propice et des locaux adaptés je crois que ça mérite d'être dit ! Elle est « sincère » (*« On vous dit tout » répète Joël et c'est vrai !*) et surtout l'équipe continue de vous accompagner par la suite, que ce soit pour la mise en place ou après. On se sent soutenu et coaché, c'est ce que je suis venue trouver la deuxième fois et je l'ai trouvé. J'ai également apprécié la qualité des intervenants et notamment leur façon de travailler en cabinet. Et je ne vous parle pas de l'ambiance... À ce jour, je n'ai pas 100 % de succès... Seulement 98 % ! J'envisage de retourner en *Master Class* essayer de comprendre ce qui se passe. Je pense que cette technique est un outil parmi d'autres. Il faut savoir le compléter par d'autres approches, que je ne connais pas encore. Mais vous savez quoi ? Il paraît que l'Académie de Paro propose notamment un *curcus* de chirurgie parodontale qui pourrait bien m'aider dans certains cas. D'autre part, j'ai peur de me retrouver dans quelques années à faire plus de maintenance que de partie active du traitement. Je verrai bien comment gérer cela le moment venu. Un petit bémol : il existe une formation pour les assistantes qui n'a pas lieu en même temps que la formation des praticiens, ce qui peut compliquer la mise en place de la formation de l'assistante pour le cabinet. Le plus : après la formation, on repère mieux les maladies parodontales et on a des outils pour en parler. On crée une relation particulière avec chaque patient et c'est une technique extrêmement gratifiante. Je comprends que certains confrères soient devenus exclusifs.



# La Cfao pour tous

L'objectif : apporter aux confrères praticiens, utilisateurs ou non, l'information et la prise de contact avec les techniques les plus actuelles de Cfao, de l'empreinte optique à la mise en œuvre des restaurations grâce au *continuum* qui se tiendra au fil de l'année à Aix-en-Provence.

Il ne peut y avoir de formation plus en accord avec la période que nous vivons ! J'aimerais que chaque praticien prenne le temps de suivre les sessions de l'Académie de Cfao à Aix-en-Provence. Cela me semble non seulement une nécessité absolue, mais également un enrichissement pour votre cabinet. Comment ne pas s'intéresser en 2016 à la Cfao ? Vous obtiendrez toutes les réponses à vos légitimes questions du moment en suivant les sessions de formation de cette nouvelle Académie. Vos choix tant pour le matériel à acquérir, que pour votre organisation pour l'utiliser s'en trouvera grandement facilité. Alors, n'hésitez pas un instant pour ne pas subir le moindre retard. De plus, non seulement votre avenir sera plus serein, mais vous aurez eu la chance de rencontrer des formateurs compétents, et des personnes très attachantes.

Dr Paul AZOULAY

## Le mot de la présidente



Mes chers confrères et consœurs, la vie est pleine de rebondissements, n'est-ce pas ? De surprises, d'accélération... mais aussi de rêves à mûrir, de projets à réaliser, de décisions fondatrices à prendre. La vie professionnelle peut être, pour peu que vous l'ayez décidé, passionnante et riche, plutôt que de la subir répétitive et limitative, et vous propose aujourd'hui une révolution à vivre : la révolution numérique. **François DURET**, inventeur, pionnier, précurseur, grand rêveur, nous a fait il y a déjà quarante ans, le cadeau extraordinaire d'écrire ce qui est en train de devenir notre quotidien de chirurgien-dentiste. Cadeau supplémentaire, il a accepté d'être le parrain de notre Académie. L'Académie de Cfao Esthétique telle que nous l'avons tous les trois, **Max CORDELETTE**, **Pascal CIVEL** et moi-même, rêvée, pensée, mûrie, est ainsi l'opportunité pour vous de trouver un

cadre de réflexion, des experts-cliniciens pour vous conseiller et de l'information sans cesse remise à jour, sur une partie majeure de cette révolution numérique en dentisterie : la conception et la fabrication assistées par ordinateur. Connaissance sur cette technologie novatrice (*empreinte optique, design assisté, mise en œuvre et fabrication diverses mais toujours numériques...*), réflexions sur les choix organisationnels (*Cfao directe et / ou connectée au laboratoire*), multiples indications (*odontologie restauratrice, prothétique, implantaire, orthodontique...*), aides au choix thérapeutiques et esthétiques, à la communication patient et équipe soignante, nouveaux matériaux et protocoles d'assemblage associés... Tellement de sujets à aborder avec vous, pour vous et pour le plus grand bénéfice de vos patients et de vos équipes. Nous sommes impatients de vous rencontrer dans ce lieu fantastique du *Continuum* d'Aix-en-Provence. sous l'œil bienveillant de notre grande sœur : l'Académie du Sourire. Apporter à tous nos confrères les bases de l'empreinte optique au cabinet dentaire. Comment négocier au mieux ce virage incontournable de la dentisterie numérique au sein de vos cabinets ? Comment imaginer et organiser le nouvel agenda, la nouvelle manière de procéder ? Acceptez l'idée de la transformation radicale mais progressive de



## INFOS

### INSCRIPTIONS ET RENSEIGNEMENTS

@ : [contact@academiecfao.com](mailto:contact@academiecfao.com)

3w : [academiecfao.com](http://academiecfao.com)

Les fondateurs de l'Académie de Cfao Esthétique, Fabienne JORDAN, Max CORDELETTE et Pascal CIVEL, souhaitent apporter à leurs confrères praticiens l'information et la prise de contact avec les techniques les plus actuelles de Cfao, de l'empreinte optique à la mise en œuvre des restaurations, et proposer de la formation aux praticiens installés en Cfao afin d'en améliorer l'utilisation, l'intégration, la communication... et la complète compréhension. L'opportunité de faire partie intégrante du pool d'Académies du Continuum Education sous l'égide de l'Académie du Sourire garantit aux participants une approche rigoureuse et contrôlée des fondamentaux biologiques, fonctionnels, et esthétiques de cette nouvelle technologie.

vos vision de la santé bucco-dentaire, et vous renseigner sur les techniques pour y parvenir. Gain de qualité, de comportement biologique, de temps ; adéquation aux technologies d'aujourd'hui, à la demande des patients ; communication et réalisation facilitées par les logiciels de prévisualisation esthétique, par les aides à la planification chirurgicale, prise en compte de l'occlusion statique et dynamique... Venez nombreux !

Fabienne JORDAN





## Dr Fabienne JORDAN



- Docteur en chirurgie Dentaire (Aix-Marseille 1986)
- DU d'occlusodontologie et DU de biophysique prothétique (Marseille 1987)
- Formatrice Cerec depuis 1991 (certifiée International Society of Computerized Dentistry)
- Co-fondatrice de l'Afori, fondatrice et past-présidente de Cfao-CAD / CAM (club des utilisateurs Cerec francophones)
- Présidente-fondatrice de l'Association e-dentisterie depuis 2009, spécialisée dans la formation clinique Cerec
- Intervenante Académie du sourire Aix-en-Provence sessions (niveau 2)
- Responsable du Master Class empreintes optiques Cfao de l'Académie du sourire



### LA COMMUNICATION ENTRE PATIENT ET PRATICIEN EST PLUS IMPORTANTE QUE JAMAIS !

Mais surtout et avant tout, accédez grâce à ces nouveaux outils au rêve de votre patient. Quel est-il ? Une meilleure santé bucco-dentaire ? Recouvrer la beauté de son sourire jeune ? Enfin, avoir le sourire qu'il ou elle n'a jamais eu et toujours souhaité. Retrouver une mastication avec des dents solides. Se débarrasser de toutes les douleurs et inconforts fonctionnels... Être à l'écoute de son patient lors de la première consultation, détecter son

besoin, l'accompagner dans la prise de conscience. Développer un plan de traitement en adéquation avec ses attentes, ses disponibilités de temps et d'argent ; lui faire entrevoir les possibilités de toutes ces nouvelles technologies et matériaux à son service. Impliquer l'équipe soignante et technique, aménager son temps de travail, son carnet de rendez-vous, faire évoluer ses compétences et son plateau technique en conséquence.

Et tout cela dans un seul but : donner à notre patient la santé et / ou la beauté qu'il est venu chercher auprès de nous, selon son projet bien à lui...



# QuickSleeper<sup>5</sup>

**BÉNÉFICE 1**

## Fini les échecs sur les 47...



QuickSleeper permet de réaliser l'**anesthésie ostéocentrale**.

L'injection à proximité des apex vous assure une anesthésie **efficace et immédiate** sur les molaires mandibulaires même en pulpite.

QuickSleeper vous apporte tous les avantages pour une **pratique sereine et confortable**.

Votre planning est ainsi **maîtrisé** et vos **actes optimisés**.



Nos équipes répondront avec plaisir à toutes vos questions sur QuickSleeper. Contactez-nous simplement au **02 41 56 14 15** ou **mail@dentalhitec.com**

Retrouvez les autres bénéfices de QuickSleeper sur [www.dentalhitec.com](http://www.dentalhitec.com)



**DENTAL HI TEC**  
Solutions pour la sérénité des dentistes et de leurs patients



## Dr Max CORDELETTE

- Docteur en chirurgie dentaire (Lille 1986)
- Formateur Cerec depuis 1992, certifié Iscd
- Membre de l'Afori, association Cfao-CAD / CAM (club des utilisateurs Cerec francophones)
- Membre Association e-dentisterie depuis 2009, (spécialisée dans la formation clinique Cerec)

- Président scientifique des symposiums e-dentisterie (Maurice / Afrique du sud / Guadeloupe)
- Auteurs d'articles scientifiques : « La Cfao appliquée » (Dentoscope, Fil dentaire, Information dentaire)
- Plateau technique dédié à la dentisterie esthétique et adhésive à Lille
- Dentiste référent Sirona



### MAÎTRISER LES MATÉRIEAUX CÉRAMIQUES À NOTRE DISPOSITION

Maîtriser l'empreinte optique est une chose, mais utiliser à bon escient tous les matériaux dédiés à la Cfao esthétique en est une autre. Faire le bon choix, c'est aussi comprendre le comportement des matériaux en fonction du substrat, maîtriser les épaisseurs et les différences entre les diverses céramiques du marché. Et tout cela dans un seul but : donner à notre patient la santé et / ou la beauté qu'il est venu chercher auprès de nous, selon son projet bien à lui...

### INDIVIDUALISONS LES SOURIRES DE NOS PATIENTS POUR ÊTRE PLUS PROCHE DE LEURS ATTENTES

Les *Mock-Up* en composite : facilement réalisables avec les progrès du collage et des nouveaux matériaux, ils font place à un véritable échange entre le patient et le praticien. Ils deviennent incontournables avec le degré d'exigence de nos patients qui croît de jour en jour et sont un véritable guide depuis l'empreinte Cfao jusqu'à la réussite finale. La technologie du *Skyn Concept* en Cfao : mise au point par le docteur **Paolo KANO**, la méthode du *Skyn Concept* consiste à mesurer la hauteur et la largeur des incisives centrales du patient, puis de choisir avec lui entre six ou sept modèles qui lui correspondent. Le praticien guide ainsi son patient vers un sourire individualisé où formes des dents, états de surfaces et modélisation finale sont autant de renseignements qui facilitent le travail et la réussite de l'esthétique en Cfao.



## Dr Pascal CIVEL

- Docteur en chirurgie dentaire (Nantes)
- Utilisateur de la Cfao directe depuis 1996 avec la technique Cerec
- Membre de l'Iscd
- Certifié International Cerec Trainer

- Formateur Cerec depuis 10 ans
- Président de l'association e-dentisterie des formateurs Cerec agréés pour la France
- Activité privée axée sur la dentisterie adhésive tout céramique par Cfao
- Dentiste référent Sirona



### DU MOCK-UP VIRTUEL À LA RÉALISATION FINALE

L'utilisation du numérique et ses applications bouleversent notre pratique quotidienne. L'empreinte optique et l'usinage permettent la réalisation d'une dentisterie adhésive plus précise, rapide et surtout reproductible. La demande importante dans le domaine de l'esthétique nous interpelle et nous incite à intégrer de nouveaux moyens. Nous utilisons tous depuis de nombreuses années les outils numériques photographiques. Il est donc tout à fait logique de marier ces données photographiques numériques aux images 3D obtenues à la suite de notre empreinte optique. La photographie du visage et des arcades dentaires permet à différents nouveaux logiciels de réaliser des *Wax-Up* virtuels à l'aide des différents repères anatomiques du visage. Ceci n'est qu'une image bien sûr, qu'il faudra être en mesure ou non de reproduire dans la réalité. Pour cela, nous devons intégrer cette image dans notre modèle numérique.

Le logiciel *Smile Designer Pro* permet cette approche. La construction sera réalisée en tenant compte de ces données qui viendront en image calque sur notre modèle numérique. L'articulateur virtuel inclus dans le logiciel de construction nous aidera bien évidemment dans la possibilité de réalisation de dents fonctionnelles. Plusieurs choix s'offrent alors selon la complexité du cas :

- L'usinage des couronnes ou facettes définitives.
- L'usinage des couronnes ou facettes provisoires pour les retouches éventuelles et mise en condition tissulaire.
- L'usinage d'un *Mock-Up* pour la validation avec le patient.

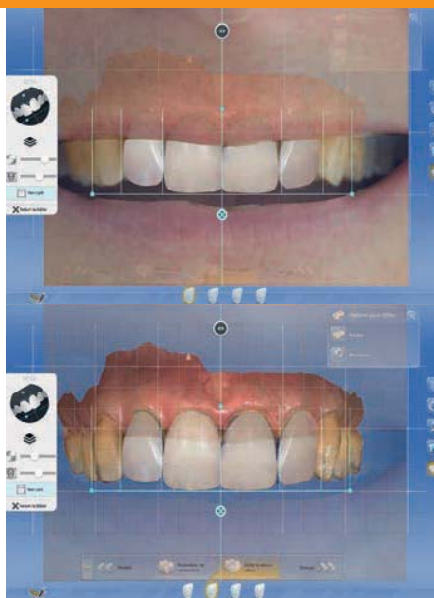

Cette nouvelle approche permet aussi bien évidemment un travail et une communication nettement plus faciles avec le laboratoire de prothèse.

## PROGRAMME

L'Académie de Cfao esthétique vous propose trois thèmes en trois sessions de deux jours

### JUIN 2016 : LES MATÉRIEAUX DÉDIÉS À LA RÉUSSITE ESTHÉTIQUE EN CFAO

- Choix des matériaux adaptés à la Cfao : prise en compte de la colorimétrie, de la résistance à la fracture, et de la mise en œuvre dans l'arbre décisionnel.
  - Les grandes familles, leurs caractéristiques physico-chimiques.
  - Protocoles optimisés pour la Cfao directe.
  - Cfao indirecte : augmentation des choix prothétiques par fabrication et transformation externalisées.
  - Rappel des principes d'adhésion spécifiques à ces matériaux.
  - TP : Caractérisation, maquillage et états de surface, Cut back et stratification d'optimisation.
- ANIMATEURS : Fabienne Jordan, Max Cordelette, Pascal Civel et Éric Berger

### SEPTEMBRE 2016 : LA PLANIFICATION ESTHÉTIQUE VIRTUELLE

- Secteur antérieur : gestion des cas simples aux cas complexes en Cfao.
  - La consultation esthétique, la planification des traitements.
  - Apport de l'empreinte optique et de ses divers catalogues.
  - Utilisation des logiciels de prévisualisation esthétique : DSD Smile Designer Pro-Smile design.
  - Utilisation des Skyns : Le sourire individualisé.
  - TP de planification esthétique virtuelle sur patient.
- ANIMATEURS : Fabienne Jordan, Max Cordelette et Pascal Civel

### DÉCEMBRE 2016 : LA PLANIFICATION ESTHÉTIQUE VIRTUELLE

- La chaîne Cfao en implantologie.
  - La chaîne Cfao en occlusodontologie.
  - La planification implantaire et le guide chirurgical en Cfao.
  - Connexion avec l'imagerie 3D.
  - Utilisation de l'articulateur virtuel dans le design prothétique.
  - Description des protocoles et des matériels connexes.
  - Mise en œuvre au cabinet dentaire et / ou au laboratoire.
- TP : empreinte optique implantaire, design d'un élément supra-implantaire, design d'éléments de surélévation occlusale.
- ANIMATEURS : Fabienne Jordan, Max Cordelette, Pascal Civel et Guillaume Fougerais



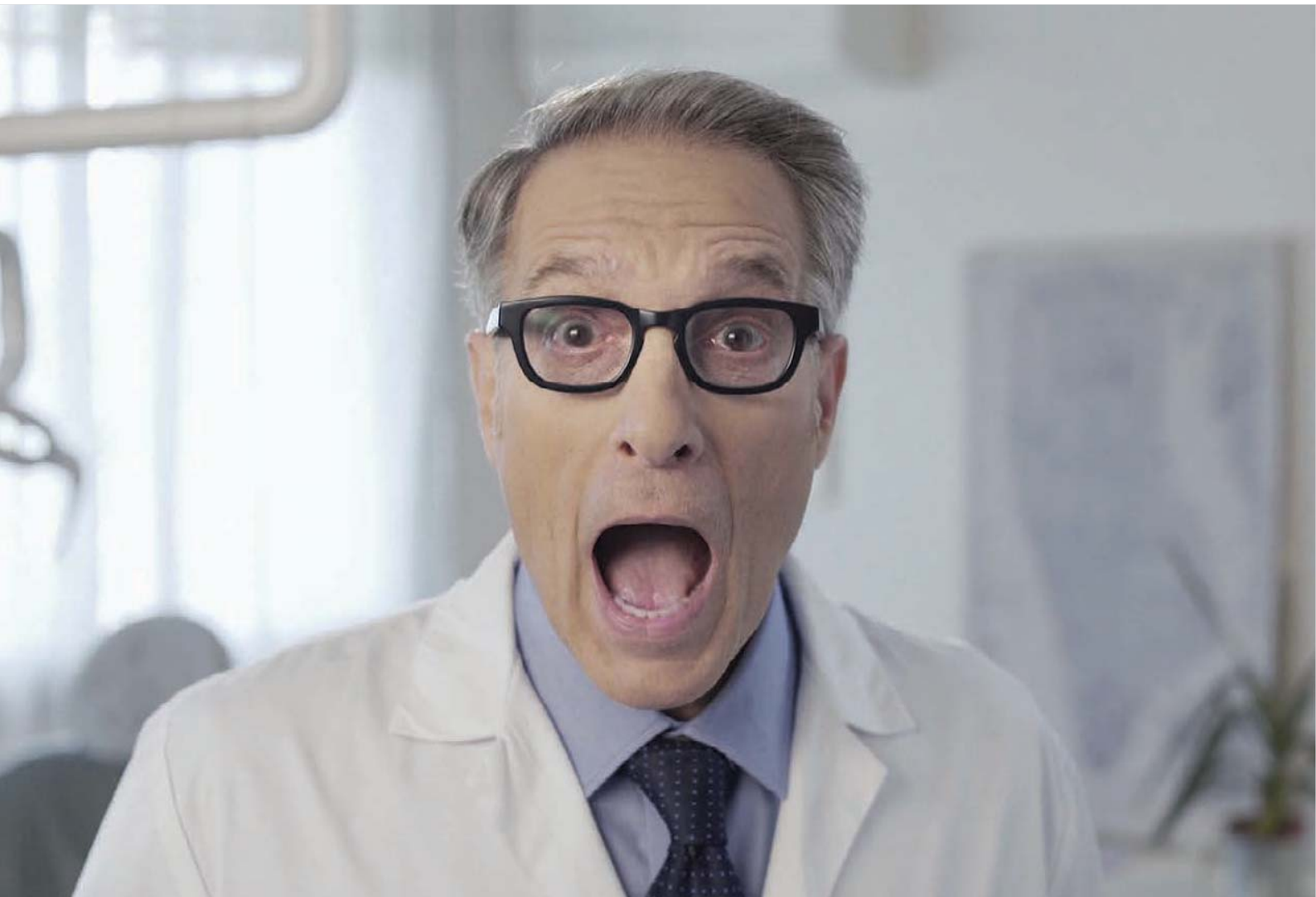

neO

LA NOUVELLE SENSATION  
par Alpha-Bio Tec.



## La Nouvelle Sensation

### Laissez-vous surprendre par la nouvelle sensation en implantologie

Le design haut de gamme de l'implant NeO, dont le brevet est en cours d'homologation, associe réduction des contraintes et stabilité accrue pour un équilibre atteignant la perfection. La puissance de l'implant NeO n'a d'égal que son manque d'agressivité envers l'os.

Vous devez l'essayer pour comprendre à quel point

**Il est doux, stable, innovant, en un mot: génial!**

Distributeur exclusif pour la France:

**ALPHA BIO FRANCE**  
87-95 rue Louis Ampère  
93330 Neuilly Sur Marne

Bureau : 01 49 89 38 50  
Fax : 01 43 08 50 43  
contact@alphabiofrance.com

 **AlphaBio**<sup>TEC</sup>  
Implantology

[www.alphabiofrance.com](http://www.alphabiofrance.com)

# Formation, expérience, rencontre, échange

CLASSEMENT  
CHRONOLOGIQUE  
POUR UNE LECTURE  
PLUS RAPIDE



## débuté en avril 16'

### COURS AVANCÉS CAMLOG

Du 28 avril au 1<sup>er</sup> mai à Vienne (Autriche)

Contact : Stéphanie Debondue

Tél. : 01 41 79 74 82

@ : stephanie.debondue@henryschein.fr

### LA CHIRURGIE IMPLANTAIRE EN OMNIPRATIQUE

• Démarrer concrètement en implantologie et réaliser vos premiers cas de chirurgie sous six mois

Centre Lyon - Lyon - Vienne :

29-30 avril, 20-21 mai, 17-18 juin, 9-10 septembre 2016. Formateurs : S. Duffort /

J.-F. Keller

Centre-Ouest - Rezé - Cholet : 10-11

juin, 7-8 octobre. Formateurs : David Bour-

din/ Alchine Saffarzadeh / Sylvain Le Borgne /

Christophe Margottin

Centre Est - Nancy - Saint-des-Vosges - Beaune : 20-21 mai, 9-10 juin.

Formateurs : C. Romagna / S. Zarrine

Contact : Campus ITI - Straumann France

Tél. : 01 64 17 30 09

@ : france@itisection.org

## débuté en mai 16'

### NOUVELLES THÉRAPIES MÉDICAMENTEUSES EN

2016 : UN DÉFI POUR LE CHIRURGIEN-DENTISTE

10 mai à Paris

Contact : A5 Paris V

@ : a5parisv@wanadoo.fr

### PROTHÈSE SUR IMPLANT

AU LABORATOIRE

Cours de planification NobelClinician (National)

M. Grégory Masson et M. Olivier Chaix

Module 3 Niv. avancé : 12 mai / 17 nov. à

Bagnolet. Module 1 Niv. initiation : 15 sept. à Bagnolet. Module 2 Niv.

intermédiaire : 13 oct. à Bagnolet

Contact : Valérie Dequeant

Tél. : 01 49 20 00 43

@ : valerie.dequeant@nobelbiocare.com

### JOURNÉE TP ET TD

• TP 1 : Prothèses sur implants - (C. Touboul)

• TP 2 : Inlays-Onlays collés - (C. Launois)

• TP 3 : Composites antérieurs - (F. Raux)

• TP 4 : Pédiodontie - (Élisabeth Dursun)

• TP 5 : Cfao - (S. Cazier, C. Moussally)

• TP 6 : Imagerie 2D-3D - (S. Dahan)

• TP 7 : Chirurgies parodontales - (S.-M. Dridi)

• TP 8 : Occlusodontie - (J.-F. Carlier)

• TD 9 : Stérilisation - (P. Rocher)

• TP 10 : Gestion du risque de Burn

Out - (M. C. Thery-hugly)

• TD 11 : Endodontie : système

Race - FKG - Acteon - (B. Khayat)

• TD 12 : Apport de l'hypnose en

omnipraticque - (X. Penin)

12 mai à Paris

Contact : SOP

Tél. : 01 42 09 29 13

@ : secretariat@sop.asso.fr

### ÉCHEC AUX ÉCHECS EN ORTHOPÉDIE

DENTO-FACIALE

13-14 mai à Marseille

Contact : Sfof - @ : sfodf@sfodf.org

3w : sfodf2016.com

### SÉMINAIRE DR EDMOND BINHAS

• Notre profession évolue vite. Et vous ?

Boostez votre activité de façon décontractée.

9 systèmes clés pour y arriver

12-13 mai à Porto-Vecchio,

26-27 mai à Lyon, 2-3 juin à Toulouse,

16-17 juin à Paris

Contact : Binhas - Clémence Vanel

Tél. : 04 42 108 108

@ : contact@binhas.com - 3w : binhas.com

### DISSECTION À VISÉE CHIRURGICALE

ET IMPLANTAIRE

19 mai à Lyon

Dr S. Veyre-Goulet

Contact : Valérie Boissier

Tél. : 04 78 77 75 16

@ : valerie.boissier@univ-lyon1.fr

3w : focal.univ-lyon1.fr

### PROTHÈSE SUR IMPLANT AU LABORATOIRE

Cours de planification NobelClinician (Régional)

Mod. 3 Niv. av : 19 mai à Aix-en-Provence

M. Grégory Masson

Contact : Kathleen Colas

Tél. : 01 49 20 00 49

@ : kathleen.colas@nobelbiocare.com

### ANESTHÉSIE OSTÉOCENTRALE

19 mai à Nice, 26 mai à Montpellier,

9 juin à Paris, 23 juin à Brest

Contact : Sophie - AFPAD

Tél. : 02 41 56 05 33 - @ : mail@afpad.com

### TP : POSE D'UN IMPLANT POUR UNE INCISIVE CENTRALE ET GREFFE CONJONCTIVE

• TP : de gestion des alvéoles

Module 2 : Gestion des alvéoles, ROG,

greffes osseuses et gingivales. 23-24 mai

à Aix-en-Provence. Formateurs : France

Lambert, Carole Leconte, Cyril Gaillard

• TP : planification informatique : extractions

virtuelles, planification de cas cliniques

Module 3 : Traitement des bimaxillaires

22-23 septembre à Aix-en-Provence

Formateurs : Renaud Noharet, Cyril Gaillard

Contact : C. Gaillard - Tél. : 06 23 03 03 37

@ : adm@gad-center.com - 3w : gad-center.com

### CRÉEZ UN NOUVEAU SOURIRE DANS VOTRE CABINET

• Le sujet traitera de l'esthétique de tous les

jours dans un format original, depuis votre

écran d'ordinateur ou votre tablette. Cet

échange mettra l'accent sur l'aspect pratique

autour de l'esthétique du sourire : Appréhender

les cas simples et plus complexes dans le

secteur antérieur. Les trucs et astuces à toutes

les étapes cliniques (projet esthétique, prépa-

rations, provisoires et collage). Les nouveaux

outils à disposition du praticien (couronnes ?

facettes ? chips ?) et leur sélection. Ne tardez

pas, inscrivez-vous dès aujourd'hui !

24 mai

3w : webinar.dentalespace.com/ivoclartvivadent/

### FORMATION DPC IMPLANTOLOGIE

• Prise en charge du patient édenté

Session 1 : 25-26 mai à Versailles

Session 2 : 21-22 septembre à Versailles

Session 3 : 26-27 octobre à Versailles

Dr Pons-Moureau

Tél. : 0 820 620 017

3w : generation-implant.com

## Formation en orthodontie pour omnipraticien

PLUS DE MILLE PRATICIENS FORMÉS PAR LE CISCO EN EUROPE



NOUVELLE SESSION  
13 octobre 2016  
Paris

### PREMIER CYCLE

DEUX PÉRIODES DE FORMATION

→ DEUX FOIS 5 STAGES DE 4 JOURS

### DEUXIÈME CYCLE

STUDY GROUP (JOURNÉES D'ÉTUDES DE CAS)

→ NOMBREUSES DATES POUR LES STUDY GROUP, SE RENSEIGNER

### TROISIÈME CYCLE

DEUXIÈME FORMATION D'ATM DU D<sup>R</sup> JEANTET

→ 3 COURS DE 2 JOURS, SE RENSEIGNER.



Contactez-nous au + 33(0)3 29 66 67 00 ou + 33(0) 6 32 39 39 85

Consultez notre site : www.cisco-ortho.com E-mail : contact@cisco-ortho.com

N° D'AGRÈMENT FORMATEUR 53290463629 ACCRÉDITATION CNFCO N° 07292604/225/221





## LES RENDEZ-VOUS D'OJ2D

DEUX JOURS DÉDIÉS AU CABINET ET À LA CONVIVIALITÉ

### PROGRAMME :

Mercredi 25 mai  
à 14h30 : *Rentabilité de votre exercice, pilotez votre cabinet avec des tableaux de bords*

Conférencier :  
Yorick CHAUVIÈRE



à 17h00 : *Ergonomie de travail du praticien au fauteuil*

Conférencier :  
Paul BACELAR



### Apéritif dînatoire

à 20h00 : *L'implantologie au quotidien : les péri-implantites*

Conférencier :  
Jean-Frédéric MEYER



à 9h30 : Petit-déjeuner

Jeudi 26 mai  
à 10h00 : *Cfao tous les jours au cabinet*

Conférencier :  
Jacques RAYNAL



12h00 : Buffet

à 14h00 : *Quel cadre juridique pour exercer ? SEL vs BNC*

Conférencier :  
Yorick CHAUVIÈRE



à 19h00 : Apéritif dînatoire

à 20h00 : *Les holdings de chirurgiens-dentistes, pour quoi faire ?*

Conférencier :  
Stéphane VIAL



à 17h00 : *Le démembrement de propriété pour acheter ? Détenir et revendre vos murs professionnels*

Conférencier :  
Frédéric TESSIER



à 22h00 : Pot final

Choisissez vos conférenciers et appelez Olivier au 06 80 18 13 71 pour réserver (places limitées).  
Grand Hôtel du tonneau d'Or - 90 Belfort

### LES RÉGLAGES OCCLUSIFS

• *Comprendre et éviter les désordres posturaux d'origine occlusale, prévenir les syndromes algo-dysfonctionnels de l'appareil manducateur*

26 mai à Lyon - Dr C. Jeannin  
Contact : V. Boissier - Tél. : 04 78 77 75 16  
@ : valerie.boissier@univ-Lyon1.fr  
3w : focal.univ-Lyon1.fr

### CONGRÈS DE MÉDECINE DENTAIRE

INFORMATIVE : DU VISIBLE À L'INVISIBLE  
Du 26 au 28 mai à La Rochelle  
Contact : Odenth - 3w : odenth.com

### CYCLE COMPLET D'IMPLANTOLOGIE

27-28 mai  
Contact : Dorothee Bouche  
Tél. : 04 57 27 40 29 - 3w : euroteknika.com  
@ : dorothee.bouche@euroteknika.com

### FACETTES CÉRAMIQUES

• *Protocole et esthétique*  
28 mai, 9 juin, 24 sep., 13 oct. à Paris  
Contact : Made in Labs  
3w : madeinlabs.com/

## début en juin 16'

### LE PATIENT CARDIAQUE EN ODONTOLOGIE

1<sup>er</sup> juin à Paris  
Contact : Cercle Odonto-Stomatologique de La Seine-Saint-Denis  
@ : coss.93@free.fr - 3w : coss.asso.fr

### FAUT-IL TRAITER ET CONSERVER OU EXTRAIRE ET REMPLACER ?

• *1 journée / 1 question*  
2 juin à Paris - Pr. J.J. Lasfargues et Drs G. Caron, M. Bonner, M. Abbou, N. Torjmann  
Contact : 06 96 50 85 28  
@ : contact@sictmieux.com

### FORMATION DPC IMPLANTOLOGIE

• *Prise en charge du patient édenté*  
Session 2 : 2-3 juin à Nice  
Drs Brincat et Diss  
Tél. : 0 820 620 017  
3w : generation-implant.com

### PROTHÈSE IMPLANTAIRE

SUR CONNEXION CONIQUE  
• *Nobel Biocare Training Center France*  
2-3 juin à Bagnolet - Dr Truong Nguyen  
Contact : Valérie Dequeant  
Tél. : 01 49 20 00 43  
@ : valerie.dequeant@nobelbiocare.com

### MÂTRISER LA PROTHÈSE IMPLANTAIRE

• *Smile Concept - Module 4*  
2-3 juin à Marseille - Dr P. Margossian  
Contact : Kathleen Colas  
Tél. : 01 49 20 00 49  
@ : kathleen.colas@nobelbiocare.com

### XIII<sup>e</sup> JOURNÉES DE GÉRODONTOLOGIE ET GÉRODONTOLOGIE

• *Odontologie gériatrique : mise au point 2016*  
3-4 juin à Paris  
Contact : Association Internationale de Gérodontologie (AIG), European College of Gerodontology (E.C.G.)  
Tél. : 06 08 75 43 17  
@ : ag.finet@wanadoo.fr

### SYMPOSIUM INTERNATIONAL EUROTEKNIKA

Du 2 au 4 juin à Barcelone  
Contacts : Dorothee Bouche responsable communication  
Tél. : 04 57 27 40 29  
@ : dorothee.bouche@euroteknika.com  
Anne Perrin - responsable événementiel  
Tél. : 04 50 91 49 29  
@ : anne.perrin@euroteknika.com  
3w : symposium-ETK.com

### LA ZONE ESTHÉTIQUE

• *Garantir le résultat esthétique grâce à la ROG*  
2-3 juin : Campus ITI : chirurgie niveau avancé (niv.2).  
Centre ITI Chessy- Marne La Vallée / Paris(75)  
Formateurs : D. Bourdin / C. Margottin  
Contact : Campus ITI  
Tél. : 01 64 17 30 09  
@ : france@itisection.org

### NOUVELLES RECOMMANDATIONS SUR LES CANINES INCLUSES

6 juin à Paris  
Contact : Cercle d'étude et de prospective orthodontiques Garancière  
3w : cepag.fr

### SAVOIR MANIPULER LES NOUVEAUX MATÉRIAUX EN ENDODONTIE ET EN ODONTOLOGIE CONSERVATRICE

9 juin à Lyon - Dr C. Villat  
Contact : Valérie Boissier  
Tél. : 04 78 77 75 16  
@ : valerie.boissier@univ-Lyon1.fr  
3w : focal.univ-Lyon1.fr

### 6<sup>e</sup> CONGRÈS INTERNATIONAL CAMLOG

Du 9 du 11 juin à Cracovie (Pologne)  
Contact : Stéphanie Debandue  
Tél. : 01.41.79.74.82  
@ : stephanie.debandue@henryschein.fr

### PRÉSERVER ET RÉGÉNÉRER L'OS ALVÉOLE D'EXTRACTION - ROG - FIDE

Pr Paul Marini et Dr Franck Bonnet  
9 juin à Cannes-le-Cannet  
Contact : Kathleen Colas  
Tél. : 01 49 20 00 49  
@ : kathleen.colas@nobelbiocare.com

# PANAVIA™ V5



## UN CIMENT. TOUTES LES APPLICATIONS. UNE PROCÉDURE INTUITIVE.



PANAVIA™ V5, le ciment qui convient à tous les types de scellement, quels que soient l'application et le matériau à coller ! Le protocole reconnaissable et intuitif de PANAVIA™ V5 surprend par sa simplicité inégalée. Toujours la même procédure de scellement. Toujours le primer spécial PANAVIA™ V5 Tooth Primer pour prétraiter le tissu dentaire. Et toujours CLEARFIL™ CERAMIC PRIMER PLUS pour préparer la restauration. Grâce aux manipulations standard, PANAVIA™ V5 vous offre, à chaque fois, le résultat recherché.

### Indications

Scellement des :

- ✓ Couronnes, bridges, inlays et onlays,
- ✓ Facettes,
- ✓ Bridges collés et attelles,
- ✓ Dispositifs prothétiques sur piliers,
- ✓ Armatures, tenons et reconstitutions de moignons.

## kuraray

## Noritake

### Kuraray France

3 Avenue de la Division Leclerc, 92160 Antony  
tél : + 33 (0)1 56 45 12 51  
dental-fr@kuraray.eu, www.kuraray-dental.eu

PANAVIA V5 est un dispositif médical pour soins dentaires. Il est réservé aux professionnels de santé et est non remboursé par la sécurité sociale. Lire attentivement les notices avant son utilisation. Indication: scellement de produits dentaires. Fabricant : Kuraray Noritake Dental. Classe IIa. CE 0197. Janvier 2016

#### AMÉNAGEMENT MUQUEUX - IFCIA

9-10 juin à Paris  
Drs H. Antoun & P. Cherfane  
Contact : [Kathleen Colas](mailto:Kathleen.Colas@nobelbiocare.com)  
Tél. : 01 49 20 00 49  
@ : [kathleen.colas@nobelbiocare.com](mailto:kathleen.colas@nobelbiocare.com)

#### GESTION ESTHÉTIQUE DU SECTEUR ANTÉRIEUR - RIIR

Pr P. Missika et Dr P. Russe  
9-10 juin à Reims  
Contact : [Valérie Dequeant](mailto:Valerie.Dequeant@nobelbiocare.com)  
Tél. : 01 49 20 00 43  
@ : [valerie.dequeant@nobelbiocare.com](mailto:valerie.dequeant@nobelbiocare.com)

#### CONGRÈS INTERNATIONAL DE LA SFE, ENDOVISION 2016

• *Approche globale en endodontie*  
Du 9 au 11 juin à La Rochelle  
Contact : [Dr Dorothee Louis Olszewski](mailto:Dr.Dorothee.Louis.Olszewski@nobelbiocare.com)  
Tél. : 06 37 21 79 37

#### GREFFES DE SINUS - FIDE

10 juin à Cannes-le-Cannet  
Pr P. Marini et Dr F. Bonnet  
Contact : [Kathleen Colas](mailto:Kathleen.Colas@nobelbiocare.com)  
Tél. : 01 49 20 00 49  
@ : [kathleen.colas@nobelbiocare.com](mailto:kathleen.colas@nobelbiocare.com)

#### MODULE 5 - LA PARODONTOLOGIE APPLIQUÉE AUX IMPLANTS - IFPIO

10-11 juin à Marseille  
Dr M. Merabet  
Contact : [Kathleen Colas](mailto:Kathleen.Colas@nobelbiocare.com)  
Tél. : 01 49 20 00 49  
@ : [kathleen.colas@nobelbiocare.com](mailto:kathleen.colas@nobelbiocare.com)

#### GESTION DE L'ESPACE PROTHÉTIQUE ET DU CAPITAL TISSULAIRE À L'AIDE DES GREFFES OSSEUSES ET DES OSTÉOTOMIES

15 juin à Paris - Dr B. Philippe  
Contact : [Cflip](mailto:Cflip@nobelbiocare.com)  
@ : [contact@cflip.fr](mailto:contact@cflip.fr) - 3w : [cflip.fr](http://cflip.fr)

#### PROTHÈSE AMOVIBLE COMPLÈTE / PROTHÈSE AMOVIBLE COMPLÈTE SUPRA-IMPLANTAIRE

• *Conception et réalisation - comment éviter les pièges - personnalisation - faire plus qu'une prothèse*  
16 juin à Lyon - Dr C. Jeannin  
Contact : [Valérie Boissier](mailto:Valerie.Boissier@univ-lyon1.fr)  
Tél. : 04 78 77 75 16  
@ : [valerie.boissier@univ-lyon1.fr](mailto:valerie.boissier@univ-lyon1.fr)  
3w : [focal.univ-lyon1.fr](http://focal.univ-lyon1.fr)

#### ORTHODONTIE ET OMNIPRATIQUE

• *Un dialogue de sourds ? Et quand la chirurgie s'en mêle...*  
16 juin à Villefranche-sur-Saône  
Drs P. Cressaux et R. Filippi  
Contact : [Dr H. Minassian](mailto:Dr.H.Minassian@minassian.fr)  
Tél. : 04 74 04 10 98  
@ : [hminassian@minassian.fr](mailto:hminassian@minassian.fr)

#### LES ATELIERS DU COEFI

16 juin à Paris  
Contact : [Coefi](mailto:Coefi@nobelbiocare.com) - Tél. : 06 61 20 26 55  
@ : [contact@coefi.fr](mailto:contact@coefi.fr) - 3w : [coefi.fr](http://coefi.fr)

#### TRAITEMENTS AVANCÉS

16 juin à Nantes  
S'ORGANISER  
17 juin 2016 à Nantes  
Contact : [Stéphane Diaz / Thierry Babin](mailto:Stéphane.Diaz@atlantique.com)  
Tél. : 02 51 12 13 43 / 02 40 89 66 02  
3w : [endo-atlantique.com](http://endo-atlantique.com)

#### DÉLABREMENT MINIMAL, PÉRENNITÉ MAXIMALE

16 juin à Paris - Drs A. Atlan, O. Étienne, C. Galletti et A. Vanheusden  
Contact : [SOP](mailto:SOP@secretariat-sop.asso.fr) - Tél. : 01 42 09 29 13  
@ : [secretariat@sop.asso.fr](mailto:secretariat@sop.asso.fr)

#### FORMATION DPC TRAITEMENT DE L'ÉDENTÉ TOTAL À LA MANDIBULE

16 juin à Versailles - Dr Rignon-Bret  
Tél. : 0 820 620 017  
3w : [generation-implant.com](http://generation-implant.com)

#### 46<sup>ES</sup> JOURNÉES INTERNATIONALES DE LA SOCIÉTÉ FRANÇAISE D'ODONTOLOGIE PÉDIATRIQUE

17-18 juin à Nancy  
Contact : [M<sup>me</sup> Dominique Droz](mailto:Mme.Dominique.Droz@univ-lorraine.fr)  
@ : [d.droz@univ-lorraine.fr](mailto:d.droz@univ-lorraine.fr)

#### LES FACETTES DE A À Z - TRAVAUX PRATIQUES

Interv. : Dr M. Clement et J. Bellamy (céramiste)  
21-22 juin, 22-23 oct. à Aix-en-Provence  
Tél. : 06 09 13 52 41  
@ : [contact@gad-center.com](mailto:contact@gad-center.com)  
3w : [gad-center.com](http://gad-center.com)

#### MIEUX S'ORGANISER, MIEUX COMMUNIQUER

23 juin à Paris  
Contact : [Sfodf](mailto:Sfodf@wanadoo.fr) - Tél. : 01 43 80 72 26  
@ : [sfodf@wanadoo.fr](mailto:sfodf@wanadoo.fr)

#### CURSUS D'IMPLANTOLOGIE ORALE

22-23 juin, 28-29 sept. + sessions poses à Sarcelles - Formateur J. L. Zadikian  
Contact : [Strau mann Académie-Afopi Campus](mailto:Strau mann Académie-Afopi Campus@numericable.fr)  
Tél. : 01 64 17 30 09

#### FORMATION À LA RADIOPROTECTION DES PATIENTS

30 juin à Lyon - Dr K. Gritsch  
Contact : [V. Boissier](mailto:V.Boissier@univ-lyon1.fr) - Tél. : 04 78 77 75 16  
@ : [valerie.boissier@univ-lyon1.fr](mailto:valerie.boissier@univ-lyon1.fr)  
3w : [focal.univ-lyon1.fr](http://focal.univ-lyon1.fr)

#### RÉHABILITATION ESTHÉTIQUE, FONCTIONNELLE, BIOLOGIQUE

• *Cours - protocoles - TP : comment intégrer la réhabilitation esthétique et fonctionnelle - biologique ? (formation pour les laboratoires)*  
30 juin-1<sup>er</sup> juillet - Intervenant : C. Hue  
Tél. : 06 09 13 52 41 - @ : [contact@gad-center.com](mailto:contact@gad-center.com)  
3w : [gad-center.com](http://gad-center.com)

#### RÉHABILITATION ESTHÉTIQUE, FONCTIONNELLE, BIOLOGIQUE

• *Quand l'esthétique et la fonction se rejoignent. Cours ventilé sur 8 jours : 4 jours de TP : apprenez à réaliser des restaurations stables, esthétiques, pérennes et le moins invasives possible.*  
4x2 jours à Aix-en-Provence :  
Cor 2 : Biomécanique mandibulaire. Comment mesurer la nouvelle occlusion avec le K7. 30 juin-1<sup>er</sup> juillet.  
Cor 3 : Perfectionnement TEN'S K7 - équilibration orthotique. 15-16 septembre.  
Cor 4 : Réhabilitation complète - coronoplastie et micro-occlusion. 9-10 nov. ou 2x4 jours :  
Mod. 1 : Cor 1 et 2 : Du 18 au 21 mai  
Mod. 2 : Cor 3 et 4 : Du 19 au 21 et 22 nov.  
Contact : [Cyril Gaillard](mailto:Cyril.Gaillard@gad-center.com)  
Tél. : 06 09 13 52 41  
@ : [contact@gad-center.com](mailto:contact@gad-center.com)  
3w : [gad-center.com](http://gad-center.com)

Communiquer votre événement, c'est facile :

Tél. : 04 42 38 38 82 ou [agenda@dentoscope.fr](mailto:agenda@dentoscope.fr)

début en juillet 16'

#### ORTHODONTIE DE L'ADULTE

Session 8 : du 2 au 4 juillet  
Contact : [academie d'orthodontie](mailto:academie-orthodontie.fr)  
@ : [contact@academie-orthodontie.fr](mailto:contact@academie-orthodontie.fr)  
3w : [academie-orthodontie.fr](http://academie-orthodontie.fr)

#### INTERNATIONAL CERTIFICATE IN PERIODONTOLOGY AND IMPLANTOLOGY

Du 11 au 15 juillet à New-York University  
Contact : [Dr Da Costa-Noble](mailto:Dr.Da.Costa-Noble@numericable.fr)  
@ : [dacosta.noble.reynald@numericable.fr](mailto:dacosta.noble.reynald@numericable.fr)  
Dr Lauverjat  
@ : [ylauverjat@aol.com](mailto:ylauverjat@aol.com)  
Secrétariat : [Nicole Rousillon](mailto:Nicole.Rousillon@ceiop.com)  
Tél. : 05 56 96 76 36  
Port. : 06 26 80 46 43  
@ : [ceiop@ceiop.com](mailto:ceiop@ceiop.com)

#### FORMATION BARRES OVERDENTURE NOBELPROCERA + PIB SUR TOUS LES SYSTÈMES IMPLANTAIRE VIA LE CANADA

27 juillet, 21 septembre  
19 octobre à Bagnolet  
M. Olivier Chaix  
Contact : [Valérie Dequeant](mailto:Valerie.Dequeant@nobelbiocare.com)  
Tél. : 01 49 20 00 43  
@ : [valerie.dequeant@nobelbiocare.com](mailto:valerie.dequeant@nobelbiocare.com)

#### FORMATION AVANCÉE NOBELPROCERA

• *Pilier et PIB Implanto-porté*  
28 juillet, 22 septembre, 20 octobre à Bagnolet - M. Olivier Chaix  
Contact : [Valérie Dequeant](mailto:Valerie.Dequeant@nobelbiocare.com)  
Tél. : 01 49 20 00 43  
@ : [valerie.dequeant@nobelbiocare.com](mailto:valerie.dequeant@nobelbiocare.com)

#### FORMATION AVANCÉE NOBELPROCERA

• *Couronne et Bridge dento-portée*  
29 juillet, 23 septembre, 21 octobre à Bagnolet - M. Olivier Chaix  
Contact : [V. Dequeant](mailto:V.Dequeant@nobelbiocare.com) - Tél. : 01 49 20 00 43  
@ : [valerie.dequeant@nobelbiocare.com](mailto:valerie.dequeant@nobelbiocare.com)

début en sept. 16'

#### CHIRURGIE PLASTIQUE MUCO-GINGIVALE IMPLANTAIRE - FIDE

8-9 septembre à Cannes-le-Cannet  
Pr P. Mariani et Dr F. Bonnet  
Contact : [Kathleen Colas](mailto:Kathleen.Colas@nobelbiocare.com)  
Tél. : 01 49 20 00 49  
@ : [kathleen.colas@nobelbiocare.com](mailto:kathleen.colas@nobelbiocare.com)

#### AGÉNÉSIE DES INCISIVES LATÉRALES MAXILLAIRES

15 septembre à Paris  
Contact : [Sfodf](mailto:Sfodf@wanadoo.fr) - Tél. : 01 43 80 72 26  
@ : [sfodf@wanadoo.fr](mailto:sfodf@wanadoo.fr)

#### TOUT CE QUE VOUS AVEZ TOUJOURS VOULU SAVOIR EN RADIOLOGIE SANS JAMAIS OSER LE DEMANDER

15 sept. à Villefranche-sur-Saône  
Dr P. Romy  
Contact : [Dr H. Minassian](mailto:hminassian@minassian.fr)  
Tél. : 04 74 04 10 98  
@ : [hminassian@minassian.fr](mailto:hminassian@minassian.fr)

#### LA PAROLE EST AUX MEMBRES (SÉMINAIRE)

17-18 septembre à Rouen  
Contact : [Cercle d'étude et de prospective orthodontiques Garancière](mailto:Cercle.d'etude.et.de.prospective.orthodontiques.Garanciere@cepog.fr) - 3w : [cepog.fr](http://cepog.fr)

#### 5<sup>E</sup> CONGRÈS INTERNATIONAL DE LA SBR

Du 23 au 25 septembre à Chantilly  
Contact : [Dr Hanh Vuong-PichelIn - SBR](mailto:Dr.Hanh.Wuong-PichelIn@numericable.com)  
@ : [sbr.secretariat.idf@gmail.com](mailto:sbr.secretariat.idf@gmail.com)  
3w : [bioprog.com](http://bioprog.com)

#### HYPERESTHÉSIES ET ALGIES ATYPIQUES

• *Diagnostics et traitements*  
28 septembre à Paris  
Contact : [Cercle Odonto-Stomatologique de La Seine-Saint-Denis](mailto:Cercle.Odonto-Stomatologique.de.La.Seine-Saint-Denis@free.fr)  
@ : [coss.93@free.fr](mailto:coss.93@free.fr) - 3w : [coss.asso.fr](http://coss.asso.fr)

#### LA DENTISTERIE NUMÉRIQUE / LE PROJET VIRTUEL ESTHÉTIQUE

29 septembre à Paris  
Drs M. Brossart, H. et D. Crescenzo  
Contact : [Coefi](mailto:Coefi@nobelbiocare.com) - Tél. : 06 61 20 26 55  
@ : [contact@coefi.fr](mailto:contact@coefi.fr)



GREFFES OSSEUSES ET CHIRURGIES AVANCÉES - RIRI  
29-30 septembre à Reims  
Pr P. Missika et Dr P. Russe  
Contact : Valérie Dequeant  
Tél. : 01 49 20 00 43  
@ : valerie.dequeant@nobelbiocare.com

### débuté en octobre 16'

ÉCOLE SUPÉRIEURE D'ORTHODONTIE  
3 octobre à Paris  
Contact : Dr Meriem Derouiche  
Tél. : 01 78 90 37 10  
@ : info@ecolesuperieuredorthodontie.fr  
3w : ecolesuperieuredorthodontie.fr

PROTHÈSE IMPLANTAIRE DÉBUTANT - CLIO  
6 octobre à Marcq-en-Baroeul - Dr F. Hary  
Contact : Valérie Dequeant  
Tél. : 01 49 20 00 43  
@ : valerie.dequeant@nobelbiocare.com

CYCLE DE FORMATION EN PARODONTOLOGIE  
4 demi-journées à Nancy : 6 octobre, 8 décembre, 2 février, 6 avril  
Intervenants : Drs C. Bisson et N. Mole  
Contact : Catherine Bisson  
Tél. : 07 83 76 26 79  
@ : conceptparodontal@gmail.com

LES JOURNÉES ODONTOLOGIQUES INTERNATIONALES DE MONTPELLIER (OMNIPRATIQUE ET ODF)  
6-7 octobre à Montpellier  
Contact : Faculté dentaire de Montpellier  
@ : odonto-formation-continue@umontpellier.fr

ESTHÉTIQUE ET IMPLANTOLOGIE  
MASTER CLASS - FIDE  
6-7 octobre à Cannes-le-Cannet  
Pr P. Mariani et Dr F. Bonnet  
Contact : Kathleen Colas  
Tél. : 01 49 20 00 49  
@ : kathleen.Colas@nobelbiocare.com

DENTEX  
Du 6 au 8 octobre à Bruxelles  
Contact : Catherine Bernaerts  
Tél. : 09 241 94 46  
@ : info@dentex.be

INTÉGRER LA PRATIQUE DE L'IMPLANTOLOGIE  
• Pact Implant  
Du 7 oct. 2016 au 17 juin 2017 à Paris  
Dr Isabelle Kleinfinger  
Contact : Kathleen Colas  
Tél. : 01 49 20 00 49  
@ : kathleen.Colas@nobelbiocare.com

LES MINIVIS : LE POINT EN 2016  
10 octobre à Paris  
Contact : Cercle d'étude et de prospective orthodontiques Garantière  
3w : cepog.fr

GREFFES OSSEUSES EN IMPLANTOLOGIE - IFCIA  
13-14 oct. à Paris - Drs H. Antoun et P. Cherfane  
Contact : K. Colas - Tél. : 01 49 20 00 49  
@ : kathleen.Colas@nobelbiocare.com

ATELIER PRATIQUE  
• Contention et post-contention  
13 octobre à Paris  
Contact : Sfadf - Tél. : 01 43 80 72 26  
@ : sfadf@wanadoo.fr

FORMATION CLINIQUE - CONCEPT DE TRAITEMENT ALL-ON-4 / NOBELGUIDE  
14-15 oct. à Lisbonne (Portugal) - Dr P. Malo  
Contact : K. Colas - Tél. : 01 49 20 00 49  
@ : kathleen.Colas@nobelbiocare.com

DIGITAL SMILE DESIGN  
• 3 jours intensifs, travaux dirigés, live patient facettes du diagnostic au collage  
Du 20 au 22 octobre à Lançon-de-Provence Cfp  
Contact : Association DSD France : R. Noharet - M. Clement - C. Gaillard  
Tél. : 06 09 13 52 41  
@ : contact@dentisteriecontemporaine.fr  
3w : dentisteriecontemporaine.fr

GESTION DES IMPLANTS UNITAIRES EN SECTEUR ESTHÉTIQUE  
Du 26 au 28 oct. à San Sebastian (Espagne)  
Dr I. Gamborena  
Contact : K. Colas - Tél. : 01 49 20 00 49  
@ : kathleen.Colas@nobelbiocare.com

### débuté en nov. 16'

ÉDENTÉS TOTAUX ET IMPLANTS  
MASTER CLASS - FIDE  
10-11 nov. à Cannes-le-Cannet  
Pr P. Mariani et Dr F. Bonnet  
Contact : Kathleen Colas  
Tél. : 01 49 20 00 49  
@ : kathleen.Colas@nobelbiocare.com

FORMATION INITIALE DE L'ÉQUIPE IMPLANTAIRE EN 4 MODULES  
Du 17 nov. 2016 au 19 mai 2017 à Bagnolet  
Pr P. Mariani, Drs Y. Dinardo, T. Nguyen, C. Riviere et J.-B. Verdino  
Contact : Kathleen Colas  
Tél. : 01 49 20 00 49  
@ : kathleen.Colas@nobelbiocare.com

### débuté en déc. 16'

ÉVOLUTION ET APPORT DES EMPREINTES OPTIQUES EN OMNIPRATIQUE  
7 décembre à Paris  
Contact : Cercle Odonto-Stomatologique de La Seine-Saint-Denis  
@ : coss.93@free.fr  
3w : coss.asso.fr

# QuickSleeper<sup>5</sup>

BÉNÉFICE 2

## 2 à 6 dents sans engourdissement...



QuickSleeper permet de réaliser l'anesthésie ostéocentrale.

Une seule injection assure une anesthésie immédiate et sans engourdissement du bloc incisivo-canon.

Vos détartrages et tous vos soins sont plus rapides et confortables.

Avec QuickSleeper, vous travaillez plus sereinement et plus efficacement.



Nos équipes répondront avec plaisir à toutes vos questions sur QuickSleeper. Contactez-nous simplement au 02 41 56 14 15 ou mail@dentalhitec.com

Retrouvez les autres bénéfiques de QuickSleeper sur [www.dentalhitec.com](http://www.dentalhitec.com)



**DENTAL HI TEC**  
Solutions pour la sérénité des dentistes et de leurs patients



# Combinaison gagnante

Le matériau gaspillé dans un embout standard de 2,4 cc est suffisant pour réaliser l'empreinte de trois couronnes grâce à cette seringue auto mélangeuse.

## SERINGUE AUTO MÉLANGEUSE

Le petit embout et son angulation permettent l'accès distal des deuxièmes molaires et du sulcus, minimisant ainsi la présence de bulles.

### Les Plus

- *Hydrophilie instantanée : détails et précision dans un milieu humide.*
- *Viscosités : Heavy, Medium, Light et Extra Light.*
- *Couleurs contrastées pour une évaluation visuelle de la précision de l'empreinte.*
- *Élasticité et résistance à l'arrachement : désinsertion facile de l'empreinte.*
- *Précision dimensionnelle : fiabilité et stabilité dans le temps de l'empreinte.*



## RENSEIGNEMENTS

ADENT DENTAL  
SOLUTIONS

Tél. : 06 14 68 21 72

@ : [contact@adentdentialsolutions.com](mailto:contact@adentdentialsolutions.com)



## LE PROTOCOLE



Fig.1 : La seringue est livrée en deux parties : Le réservoir et les pistons. Le réservoir est déjà dans cette position de remplissage.

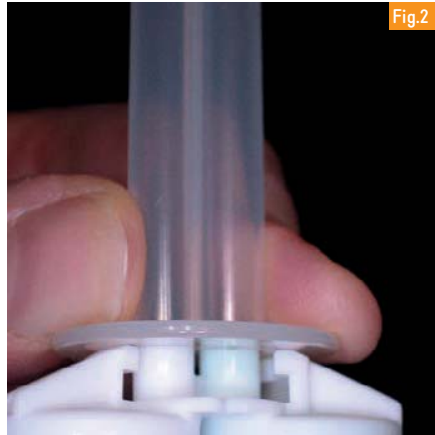

Fig.2 : L'extrémité de la cartouche de Light est fermement enfoncée et maintenue dans les réservoirs de la seringue.



Fig.3 : Le silicone est injecté en veillant à laisser 5 mm d'air avant l'extrémité supérieure du réservoir.



Fig.4 : Les pistons sont alors placés dans les réservoirs de la seringue sans forcer le silicone trop loin dans la chambre de mélange.



Fig.5 : Afin de stocker la seringue remplie, il faut tourner l'embout mélangeur jusqu'au chevron.

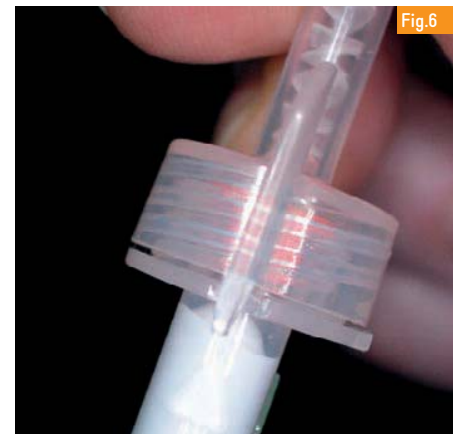

Fig.6 : Pour utiliser le silicone, tourner l'embout jusqu'à entendre le « clic » au niveau de la flèche.



Fig.7 : Le silicone peut maintenant être injecté sur la préparation.



Fig.8 : Cette seringue est très ergonomique et permet l'accès aux endroits difficiles.

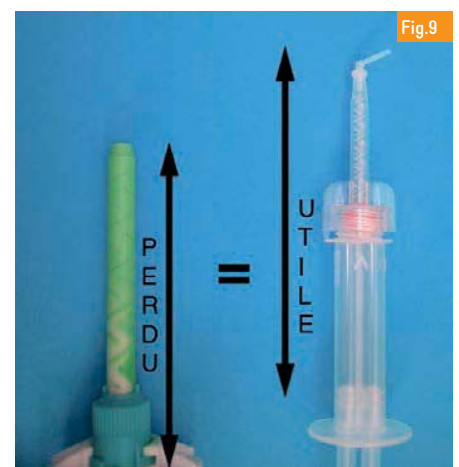
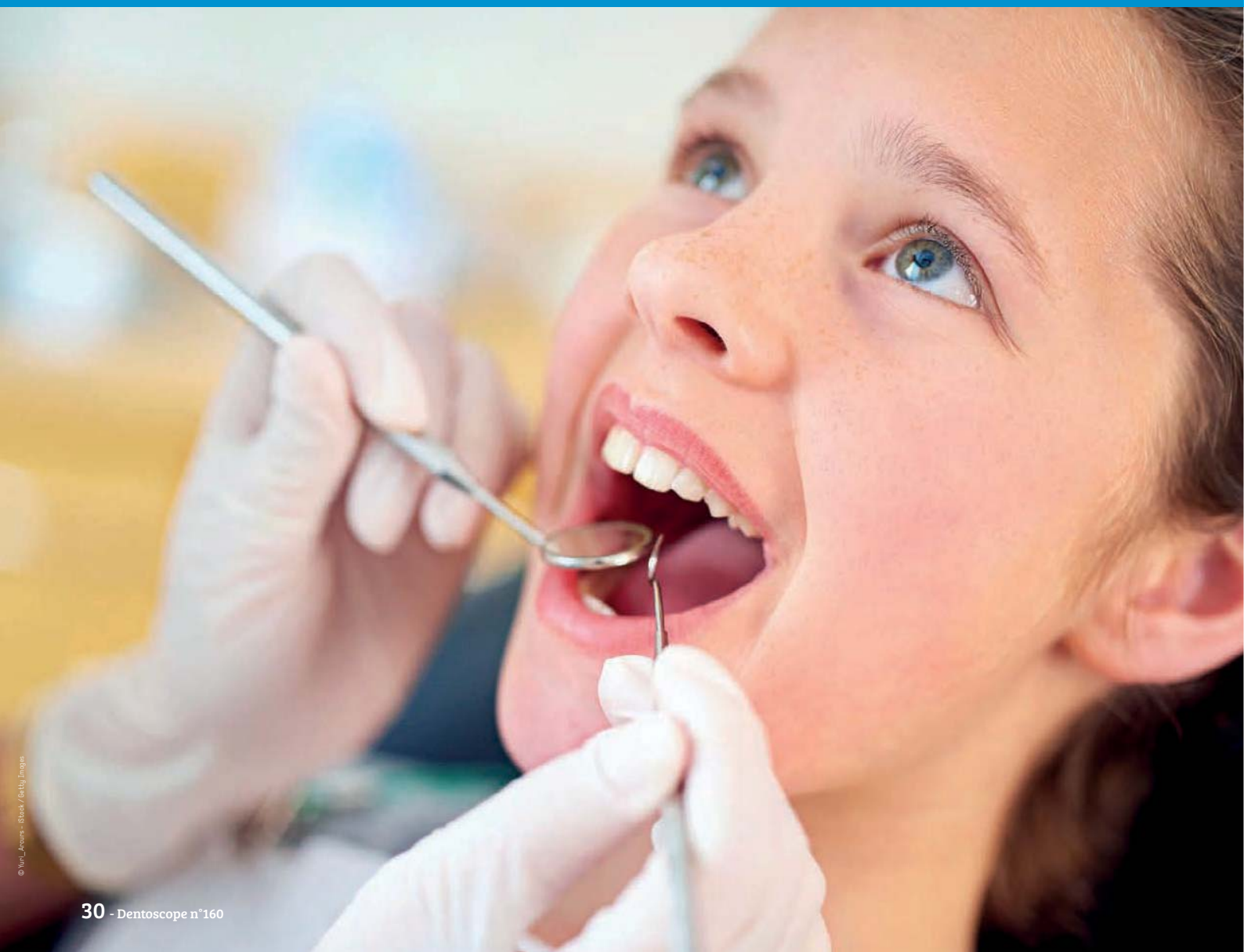

Fig.9 : La quantité perdue dans l'embout classique de 2,4 CC est équivalente à la quantité utile de la seringue Mojo pour trois préparations.

# Comment aborder les transpositions

Les transpositions, bien qu'étant d'une prévalence rare, sont de véritables challenges pour l'orthodontiste. Chacun sera un jour confronté à ces ectopies dentaires extrêmes. Comment réagir face à ces situations réputées difficiles ? Quels sont les mouvements dentaires envisageables et quelles sont les solutions thérapeutiques ?



# dentaires ?



## CV FLASH

### Dr Chloé BERNARD-GRANGER

• Spécialiste en orthodontie et orthopédie-dento-faciale (Lyon 7)

### Dr Raphaël FILIPPI

• Spécialiste en orthodontie et orthopédie-dento-faciale (Lyon 7)

### Dr François SEVAIN

• Chirurgien-Dentiste (Lyon 7)



Nous traiterons deux cas de transposition de canine avec la première prémolaire maxillaire (*cas le plus fréquent*). Seules les solutions biomécaniques mises en œuvre pour rétablir ces transpositions seront présentées. Les cas de transposition sont des situations cliniques à risque. Les mouvements nécessaires pour rétablir une transposition sont complexes et le support parodontal est souvent mis à rude épreuve. La gestion de ces deux difficultés peut être simplifiée par un déplacement palatin d'une des deux dents pour contourner la seconde. De cette façon, le support parodontal vestibulaire reste suffisant tout au long de la procédure.

Une fois la prémolaire déplacée en direction palatine, la canine peut alors être mésialée dans sa position normale, enfin, le rétablissement final de la transposition est géré par un déplacement vestibulaire et légèrement distal de la prémolaire. La clef de cette technique est d'obtenir un déplacement palatin.

Ce déplacement doit être conséquent afin de ne pas gêner le repositionnement de la canine. La solution est donc d'obtenir un ancrage palatin puissant. Nous présentons ici deux cas cliniques : dans le premier, l'ancrage est assuré par une mini-vis *Ancora* ; dans le second, l'ancrage est assuré par un disjoncteur inter-maxillaire. ■

## CAS CLINIQUE n°1

Il s'agit d'un jeune homme de 12 ans et demi, qui présente une transposition 13-14. 12 est fracturée, 13 est au contact de 15 ; 53 est toujours présente sur l'arcade et 14 est incluse ; (Fig.1 et 1b).

### ORTHOPANTOMOGRAPHIE

On observe la transposition complète de 14 en place de 13. Six mois après la pose du multi-attaches (*boîtiers en Roth 0,022 x 0,028*), la désinclusion de 14 est réalisée par le **Dr François SEVAIN** (Lyon) ainsi que l'extraction de 53 et la pose de l'ancrage. L'ancrage est une mini-vis *Ancora* de 8 mm placée

en palatin à mi-distance de la crête et du raphé médian. Elle doit être suffisamment à distance de la dent à déplacer pour obtenir l'amplitude de mouvement nécessaire et en « piquet de tente » de façon à produire une résistance satisfaisante ; (Fig.2). L'extraction de 53, désinclusion de 14 et la pose de l'ancrage *Ancora* ont été réalisées par le Dr François SEVAIN.

La traction est réalisée par un ressort en NiTi de 200g. Quand la prémolaire est suffisamment déplacée en palatin, la canine peut être mésialée par un système

## MULTIPIEZO touch MECTRON PROPHYLAXIE

→ LES ULTRASONS AU QUOTIDIEN

www.mectron.fr • mectronfrance@mectron.fr

▶ N° Vert 0800 91 57 26

APPEL GRATUIT DEPUIS UN POSTE FIXE



- DÉTARTRAGE
- PARO
- ENDO
- EXTRACTION
- PÉRI-IMPLANTITE
- ESTHÉTIQUE

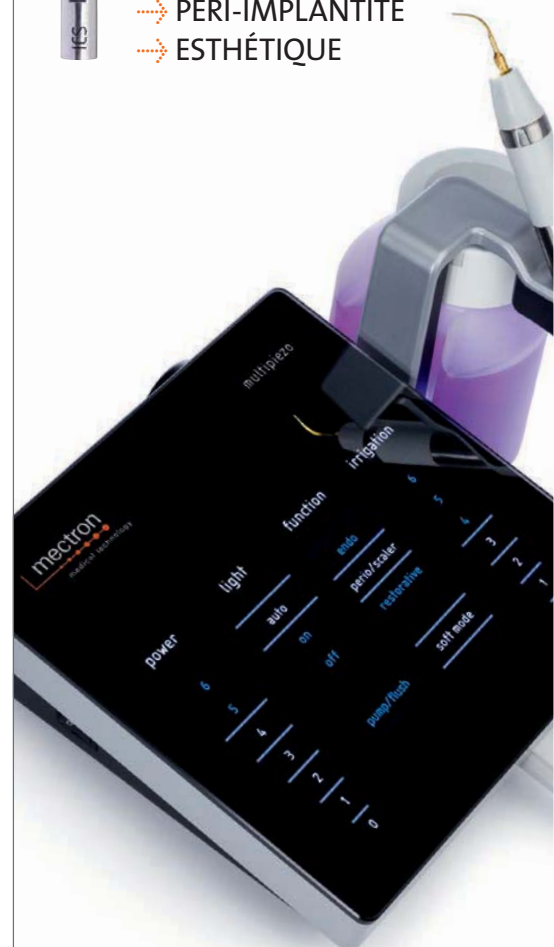

mectron

medical technology

Dispositif médical de classe IIa.  
Organisme notifié :  
KIWA CERMET ITALIA S.P.A.  
Fabricant :  
Mectron S.p.A - Via Loreto 15/A,  
16042 Carasco (Italie)

CE  
0476





Fig.1a : Bilan lors de la consultation. Vue latérale droite en occlusion.

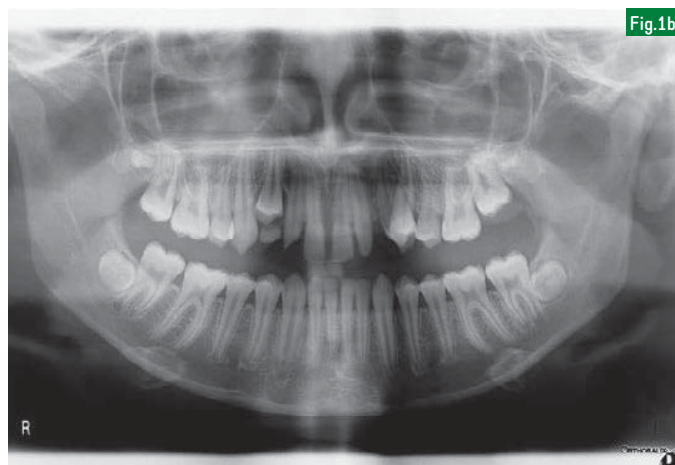

Fig.1b : Orthopantomographie. On observe la transposition complète de 14 en place de 13.



Fig.2 : Photo occlusale. La traction est réalisée par un ressort en NiTi de 200g.



Fig.3 : Après quatre mois de traction, la prémolaire est suffisamment déplacée pour que la canine puisse être mésialée par le système de traction-compression.



Fig.4 : Photo occlusale prise deux mois après la précédente.



Fig.5 : Photo occlusale prise quatre mois après la précédente.

# Des performances supérieures à celles de tous les ciments de scellement que vous avez utilisés

## Et nous pouvons LE PROUVER !

Résultat de 25 ans de recherche et titulaire de plus de 100 brevets, CERAMIR® C&B est un ciment de scellement révolutionnaire et le 1<sup>er</sup> d'une nouvelle classe de matériaux. **A base de biocéramique (aluminat de calcium)** qui permet la formation d'hydroxyapatite, CERAMIR® assure un scellement étanche, durable et protecteur:

### ☑ Forme de l'hydroxyapatite

- Scellement étanche.
- Rétention élevée y compris sur la zircone.<sup>2</sup>

### ☑ Biocompatible, bio-mimétique et protecteur :

- Les mêmes propriétés mécaniques et thermiques que la dent.
- Sans résine: sans rétraction de prise ni dégradation chimique.
- Biocompatibilité démontrée par une étude in vivo à 5 ans.<sup>1</sup>
- Maintient un pH alcalin: résiste aux attaques acides et bactériennes.
- AUCUNE sensibilité dans le suivi de 25.000 patients<sup>3</sup>.

### ☑ Manipulation facile

- Aucun traitement préalable y compris sur la zircone.
- Tolère l'humidité. Inutile de garder la préparation au sec.
- Elimination très facile des excès grâce à sa phase caoutchouteuse.

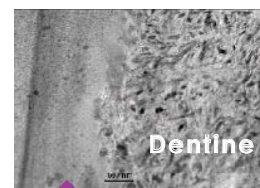

Les cristaux d'hydroxyapatite formés par CERAMIR® ont fusionné avec la dentine.



Indications: Scellement permanent des couronnes et bridges céramo-métalliques, en céramiques haute résistance (zircone, alumine ou disilicate de lithium), scellement des inlay-cores, des inlays, onlays et tenons métalliques, scellement des prothèses implanto-portées.

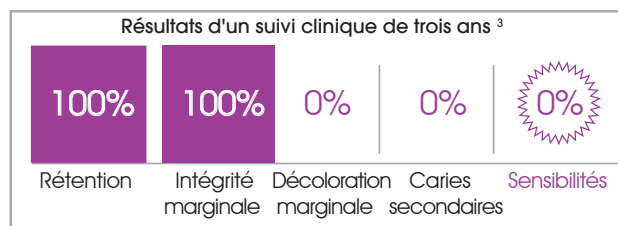
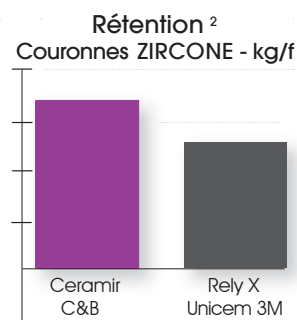

(1) Kraft L., J Dent Res 2009; 88(A): 1333. (2) Pamejler CH, J. of Dental Research, 2008; 87(B):3097 (3) Jefferies SR et al. Compend Contin Educ Dent. 2013;34 Spec No 1:2-9. (\*) Aucune sensibilité post-opératoire n'a été relevée dans les essais cliniques, évaluations de manipulation et veille après la mise sur le marché sur plus de 25.000 patients. - Dispositif médical de classe IIa selon la Directive 93/42 CEE, uniquement destiné aux chirurgiens dentistes. Lire attentivement le mode d'emploi et les recommandations avant utilisation. Fabricant Doxa - Uppsala, Suède.

Docteur : .....

Adresse: .....

Courriel : .....@.....

- Souhaite recevoir le dossier complet sur le ciment CERAMIR C&B
- Souhaite avoir la présentation du CERAMIR C&B au cabinet

CERAMIR 50 bis rue des Binelles - 92310 Sèvres



de traction-compression (*chaînette-resort*). Après quatre mois de traction, la prémolaire est suffisamment déplacée pour que la canine puisse être mésialisée par le système de traction-compression ; (Fig.3). Le système traction-compression est maintenu sur un arc à mémoire de forme 0,020 x 0,020 et une ligature métallique tracte la prémolaire en direction disto-vestibulaire grâce à la déformation imprimée sur l'arc ; (Fig.4).

La prémolaire est appareillée, un arc *Copper NiTi* de 0,021 x 0,025 est placé afin de terminer la mise en place de 14, de gérer la fermeture des espaces et l'axe des dents ; (Fig.5).

La correction de la transposition et la gestion du torque de 13 et 14 ont duré 12 mois. Le schéma occlusal a été rétabli et le parodonte est maintenu ; (Fig.6a, 6b et 7).

*La correction de la transposition et la gestion du torque de 13 et 14 ont duré 12 mois. Le schéma occlusal a été rétabli et le parodonte est maintenu.*



Fig.6a



Fig.6b

Fig.6a et 6b : (a) Photo occlusale et (b) photo en occlusion vue latérale droite, prises deux ans après la fin du traitement.



Fig.7

Fig.7 : Orthopantomographie de fin de traitement.



### CHAÎNE D'ASEPTIE COMPLÈTE & INTERCONNECTÉE



Le « **XXL** » surdoué aux performances exceptionnelles.  
**15 containers**, 35 kg d'instruments ou 7 kg de textiles  
stérilisés en **45 min tout compris**.



Équipements fabriqués suivant  
normes et directives :

2006/42/CE (Directive Européenne)  
EN 285 (Grands Stérilisateur)  
EN 13 060 (Petits Stérilisateur)  
EN 11607 - 2 (Thermosoudées)  
DIN EN ISO 15883 (Appareils de Nettoyage & Désinfection)  
93/42/CEE Classe IIa (Directive Européenne Produits Médicaux)

## CAS CLINIQUE n°2

Il s'agit d'une jeune fille de 13 ans, elle présente également une transposition canine-prémolaire au maxillaire (23-24) ; (Fig.8 et 9).

Chez cette patiente, une disjonction est nécessaire. Un disjoncteur maxillaire est mis en place et servira d'ancrage palatin pour rétablir la transposition ; (Fig.10).

Un mois après la fin de la disjonction, deux boutons sont collés en mésial et distal de 24 et la relie au disjoncteur par l'intermédiaire d'une chaînette élastomérique qui la tracte en direction

*La solution la plus sûre semble être le déplacement palatin d'une des dents afin de faciliter le contournement.*



Fig.8

Fig.8 : On observe une transposition 23-24.

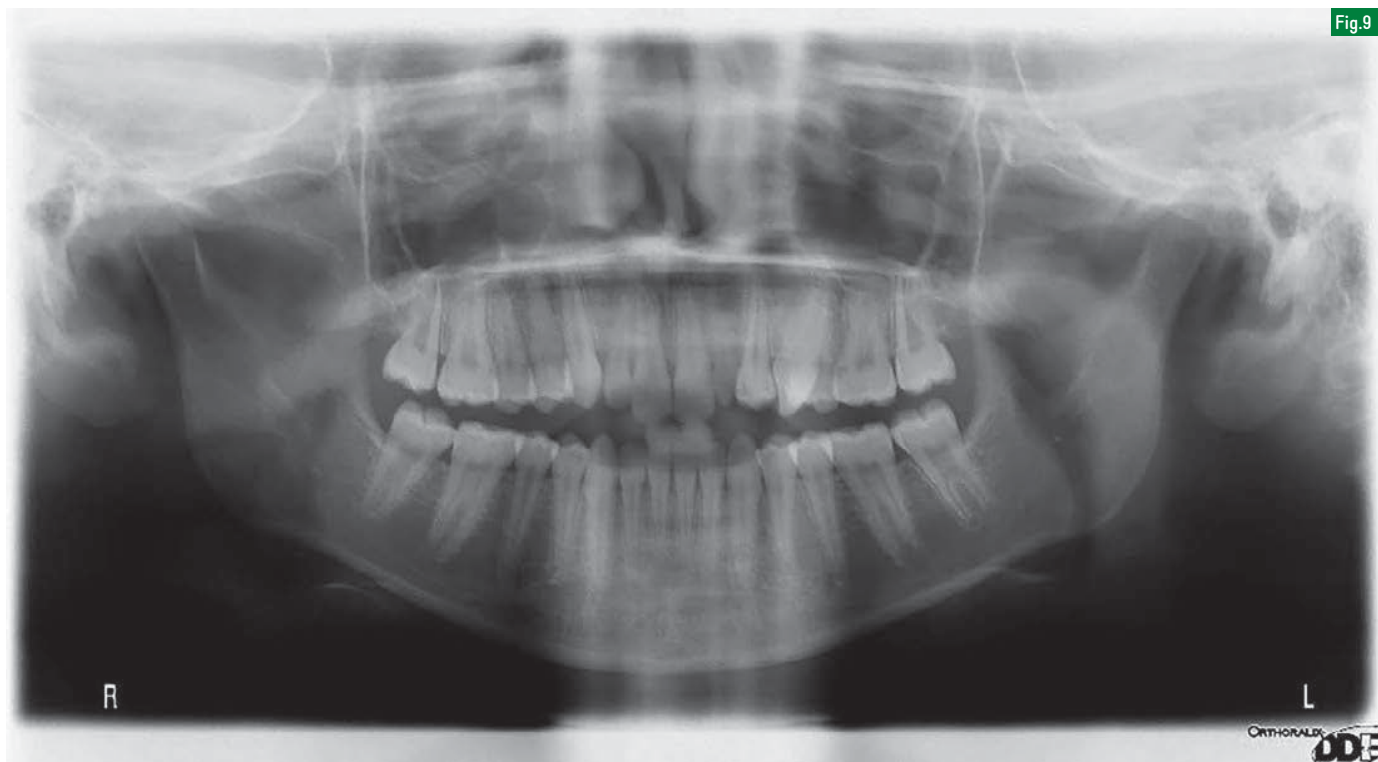

Fig.9

Fig.9 : On note une transposition complète 23-24.

disto-palatine. Le disjoncteur, maintenu pour stabiliser l'expansion maxillaire, sert en même temps d'ancrage pour le déplacement palatin de la prémolaire.

La traction peut aussi être réalisée par un ressort NiTi en traction qui est fixé sur le disjoncteur par l'intermédiaire d'une ligature métallique ; (Fig.11 et 12).

Lorsque la prémolaire est suffisamment palatine pour que la canine puisse être

mésialée, un ressort en compression placé entre 25 et 23 permet de mésialer la canine. La présence du disjoncteur potentialise l'ancrage postérieur pour mésialer la canine.

En même temps, la prémolaire est tractée par une chaînette élastomérique en direction disto-vestibulaire. Un boîtier est fixé sur 24, un arc à mémoire de forme 0,020 x 0,020 termine la mise en place de la dent sur l'arcade ; (Fig.13).

Le traitement n'est pas encore terminé, l'orthopantomogramme de fin de traitement n'est donc pas encore réalisée ; (Fig.14).

### FACILITER LE CONTOURNEMENT

Les transpositions sont des situations complexes qui nécessitent une bonne analyse biomécanique. Le spécialiste en orthopédie-dento-faciale doit pouvoir proposer des solutions simples afin

de rétablir une occlusion idéale.

La solution la plus sûre pour le parodonte et l'organe dentaire semble être le déplacement palatin d'une des dents afin de faciliter le contournement.

La présence d'un ancrage palatin est alors envisageable, il peut être apporté par un dispositif déjà présent, comme un disjoncteur ou par un dispositif spécial, comme les ancrages osseux temporaires.

# Si résistant qu'il autorise tous les défis !



## DENTOTEMP

### Ciment de scellement provisoire de longue durée

- Rétention supérieure à celle d'un ciment classique :  
adhésion de 2 mois à 2 ans
- Dépose sans aucun débris à éliminer
- Sans eugérol
- Convient parfaitement aux implants

Echantillon gratuit au **0 800 300 314** Service & appel gratuits



LABORATOIRE FRANÇAIS  
[www.itena-clinical.com](http://www.itena-clinical.com)

**ITENA**<sup>®</sup>  
CLINICAL PRODUCTS

Dispositif médical de classe IIa pour soins dentaires. Réservé aux professionnels de santé. Lisez attentivement les instructions figurant sur la notice avant toute utilisation. CE0120 certifié par SGS Yarsley. Non remboursé(s) par les organismes de santé. Laboratoire Itena Clinical 83 avenue Foch 75 116 Paris. Mars 2016.





Fig.10 : Photo occlusale prise un mois après la fin de l'expansion maxillaire.



Fig.11 : Vue occlusale du maxillaire.



Fig.12 : Cette vue occlusale est prise trois mois après la précédente.



Fig.13 : Photo prise sept mois après la précédente.



Fig.14 : Photo occlusale après la mise en place de la prémolaire [24] sur l'arcade.



# LES RENDEZ-VOUS

# OJ2D

DISTRIBUTEUR DENTAIRE



## LES 25 & 26 MAI 2016

### 2 JOURS DÉDIÉS AU CABINET ET À LA CONVIVIALITÉ

CONFÉRENCES À LA CARTE | ENTRÉE LIBRE

**HOLDINGS**  
Stéphane VIAL

**TABLEAUX DE BORDS**  
Yorick CHAUVIÈRE

**DÉMEMBREMENT DE PROPRIÉTÉ POUR LES MURS DU CABINET**  
Frédéric TESSIER

**APÉRITIFS DÎNATOIRES & PETITS DÉJEUNERS :)**

**SEL VS BNC**  
Yorick CHAUVIÈRE  
Stéphane VIAL

**GESTION ET PRÉVENTION DES MUCOSITÉS ET DES PÉRI-IMPLANTITES**  
Dr Jean Frédéric MEYER

**ERGONOMIE**  
Paul BACELAR

**CFAO**  
Dr Jacques RAYNAL

**NOMBRE DE PLACES LIMITÉ**

GRAND HÔTEL DU TONNEAU D'OR | 90 000 BELFORT

**POUR RÉSERVER, APPELEZ OLIVIER AU 06 80 18 13 71**



# La nouvelle sensation

Premier système de ce type existant actuellement, il a rapidement conquis les utilisateurs en raison de ses qualités intrinsèques : technologie de pointe, fiabilité et simplicité sont au rendez-vous.

**V**oici la dernière génération d'implant spiralé : un implant complet à filets coupants qui assurent une pénétration aisée au travers de tous les types d'os sans provoquer de lésion.

En raison de son design original, le système possède des caractéristiques nouvelles : une conicité coronaire aux filets coupants, une association de filets à pas variable avec deux micro-filetages différents et un système de centrage de la partie apicale en instance de brevet.

Cette conception met en avant les avantages cliniques de l'implant : grande stabilité primaire (*intéressante dans les cas complexes*) ; pression réduite sur les corticales ; pénétration facilitée et résultats esthétiques à long terme. Des amplificateurs de stabilité associés à des éléments réducteurs des contraintes osseuses permettent à l'implant d'être efficace tout en respectant la structure osseuse.

## DES RÉSULTATS FIABLES ET ESTHÉTIQUES

C'est un système implantaire complet qui offre deux types de plateformes. L'une est étroite : la connexion hexagonale conique (CHC) pour les diamètres Ø3.2 mm

et Ø3.5 mm et l'autre classique : connexion hexagonale interne standard (IH) pour les diamètres Ø3.75 mm, Ø4.2 mm et Ø5 mm, toutes deux pouvant parfaitement s'adapter à de nombreuses situations cliniques et donner des résultats fiables et esthétiques à long terme.

## GAMME DE FORETS

Le système est compatible avec les composants standard pour plateformes : vissées, scellées ou numériques. L'implant est présenté dans un nouvel emballage, affichant un code couleur en fonction de la longueur de l'implant. Le système comporte une gamme de forets droits et à étages, de butées de profondeurs et de porte-implant à friction spécialement conçus pour chaque plate-forme. ■

Connexion hexagonale conique Ø 3,2 et 3,5 mm

Connexion interne hexagonale Ø 3,75 et 4,2 et 5 mm





Partie  
coronaire



Filetage

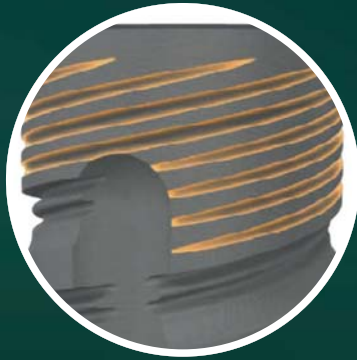

Corps



Zone  
apicale



**OÙ SE LES  
PROCURER ?**

**ALPHA BIO  
FRANCE**

Tél. : 01 49 89 38 50

@ : [contact@alphabiofrance.com](mailto:contact@alphabiofrance.com)

3w : [alphabiofrance.com](http://alphabiofrance.com)

# Le blanchiment dentaire ambulatoire

Parmi les différentes techniques d'éclaircissement, le traitement ambulatoire par le port de gouttières est la technique la plus simple et la plus durable, surtout actuellement avec la législation qui limite la concentration au fauteuil (6 % maximum de peroxyde d'hydrogène ou 16 % de peroxyde de carbamide).

Cette technique ambulatoire utilise des produits faiblement concentrés et nécessite la réalisation de gouttières thermoformées après une prise d'empreintes. Ces gouttières sont réalisées après la confection de réservoirs sur la face vestibulaire des dents à éclaircir sur des modèles en plâtre en forme de fer à cheval, soit par le dentiste lui-même soit par le prothésiste. Cela prend du temps, a un certain coût et nécessite une deuxième visite au cabinet pour contrôler les gouttières en bouche et remettre le produit d'éclaircissement au patient, après des explications et informations précises. Pour simplifier et pour que cela soit abordable à plus de patients, une autre technique ambulatoire avec une gouttière pré-moulée, remplie d'un gel de peroxyde d'hydrogène et jetable peut être proposée ; (Fig.1 et 2).

Cette gouttière est remise immédiatement au patient sans prise d'empreintes dès la première visite après une consultation. Le système *Opalescence Go* avec une gouttière pré-moulée, remplie et jetable est proposée par la société *Ultradent*. Cette gouttière est remise immédiatement au patient sans prise d'empreintes. La gouttière interne souple contient 6 % de peroxyde d'hydrogène en gel ainsi qu'une barrière de gel protectrice sur les côtés avec une formulation PF (*nitrate de potassium et fluorure*). Ce gel par sa consistance reste en contact avec les dents (*plus de 20 % d'eau, donc pas de déshydratation*). Le kit de blanchiment se présente sous la forme d'une boîte contenant dix jours de traitement. Des résultats corrects, rapides et efficaces peuvent être obtenus en 5 à 10 jours ; [Tableau n°1] ■



Fig.1



Fig.2

Fig.1 : Cas initial (teinte A3).

Fig.2 : Résultat après dix jours de traitement avec *Opalescence Go* (Teinte A1).

Fig.3 : Kit d'*Opalescence Go*.



Fig.3

## GOUTTIÈRES PRÉ-CHARGÉES OPALESCEENCE GO

- Gouttières pré-chargées avec remise immédiate.
- Pas de prise d'empreintes. Rapide et simple : gain de temps et d'argent.
- Formulation PF (nitrate de potassium et fluorures). Renforce l'émail, prévient la carie et diminue les sensibilités. Peroxyde d'hydrogène à 6 %. Gel de blanchiment spécial à haute viscosité.
- Parfum menthe et melon.
- Nouvelle gouttière confortable, conçue pour s'adapter à tous les sourires et couvrant de

molaire à molaire permettant d'assurer la présence de gel de blanchiment même au niveau des dents postérieures. La gouttière *UltraFit* assure une très bonne adaptation à l'anatomie du patient et donc un maximum de gel pendant la durée du traitement au contact des dents.

- Temps de port de 60 à 90 minutes. Résultats en 10 jours.
- Plus de 20 % d'eau ce qui réduit la déshydratation et l'effet ressort de la teinte.
- En conformité avec la législation française.

## Tableau n°1 : Description des gouttières pré-chargées (Ultradent)

Le protocole clinique est simple (Tableau n°2). Il existe une gouttière pré-chargée pour le maxillaire (« U ») et une gouttière pré-chargée pour le bas (« L ») ; (Fig.3). Après s'être brossé les dents, il faut tout d'abord retirer la gouttière de son étui ; (Fig.4), puis centrer la gouttière

pré-chargée sur l'arcade dentaire ; (Fig.5), aspirer doucement pour qu'elle se plaque sur les dents ; (Fig.6), et enfin enlever le porte-empreinte externe ; (Fig.7). Il est conseillé de tapoter légèrement sur cette gouttière pour avoir une bonne application ; (Fig.8). La seule difficulté est qu'il faut

faire attention de ne pas appuyer trop fort car cela risque de faire remonter le gel sur les gencives et créer des sensibilités passagères et irritations réversibles. Le port conseillé est de 60 à 90 minutes par jour pour une concentration unique de 6 % ; (Fig.9). La nouvelle gouttière

confortable est conçue pour s'adapter à tous les sourires en couvrant de molaire à molaire et permet d'assurer la présence de gel de blanchiment même au niveau des dents postérieures. Le traitement terminé, il faut se nettoyer les dents pour éliminer le gel sur les dents.



Fig.4

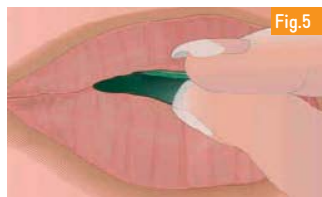

Fig.5

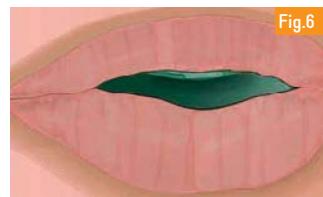

Fig.6



Fig.7

Fig.4 : Retirer la gouttière de son étui.

Fig.5 : Centrer la gouttière pré-chargée sur l'arcade dentaire.

Fig.6 : Aspirer doucement.

Fig.7 : Enlever le porte-empreinte externe.

Fig.8 : Tapoter légèrement sur la gouttière pré-chargée pour avoir une bonne application.

Fig.9 : Porter la gouttière pré-chargée 1h00 à 1h30 pour le gel à 6 %.



Fig.8



Fig.9

## Tableau n°2 : Protocole clinique de l'Opalescence Go à 6 % (Ultradent)

La gouttière *UltraFit* est fine et peut se porter sans contraintes ; le patient peut les porter sans gênes même au travail, parler... Elle assure une bonne adaptation à l'anatomie du patient et donc un maximum de gel pendant la durée du traitement au contact des dents ; (Fig.10 et 11). En effet, cette gouttière est composée de cire et elle a la particularité de s'adapter à la dentition du patient en quelques minutes (*dix minutes*) ; (Fig.11).

Montée à la température buccale et sous la pression des joues, des lèvres, de la langue, elle change de forme pour assurer ainsi un meilleur ajustage et un confort supérieur. Cela montre que l'espace entre les gouttières individuelles et les gouttières « prêt à porter » est en train de se réduire actuellement.

### ÉTUDE

Nous avons réalisé un questionnaire de satisfaction sur le traitement *Opalescence GO*, auprès de 70 dentistes et de leurs patients (*environ 100*). Un traitement de 10 jours d'*Opalescence GO* a été effectué sur différents patients. Pendant cette période de traitement, les dents du patient devraient s'éclaircir sous réserve d'une bonne observance



Fig.10

Fig.10 et 11 : gouttières pré-chargées (Ultradent) avant et après (adaptation à la dentition avec la température buccale).

*Il est conseillé de traiter d'abord l'arcade supérieure, puis de faire le traitement sur la mandibule.*

du traitement. Néanmoins, il se peut qu'il faille continuer le traitement 4 jours de plus, voire 10 jours. Cela dépend de la teinte de départ, mais aussi de la nature même des dents et bien sûr aussi de l'objectif esthétique du patient et de son point de saturation. Dans le cas, où il faudrait continuer le traitement, un mini kit de traitement de 4 jours peut être utilisé. Il est conseillé de traiter d'abord l'arcade supérieure pendant le temps nécessaire puis de faire le traitement sur la mandibule, pour que

Fig.11



## Étude produit

DRS B. PÉLISSIER, P. TRAMINI,  
M. CECCOTTI, B. HEMMI ET C. AMICE

### ÉVALUATION DU SYSTÈME OPALESCENCE GO

Le patient voit la différence de couleur entre le haut et le bas, cela augmentant sa satisfaction par rapport aux résultats et aussi pour des questions de confort. Pour le questionnaire, les informations dans la rubrique confidentielle, ne seront pas diffusées ou utilisées.

### RECOMMANDATIONS

Le praticien doit sélectionner les patients qui ont une arcade dentaire régulière et des dents compatibles avec le port des gouttières préfabriquées (*pas de malpositions importantes, hauteur des dents moyenne*) ; un détartrage soigneux doit être réalisé avant le port des gouttières ; le praticien doit s'assurer de l'état de santé du parodonte, contrôler les obturations coronaires existantes et vérifier leur étanchéité. Le praticien doit obturer de manière étanche (*composite*) toutes les pertes de substance, y compris cervicales, susceptibles de représenter une porte d'entrée du peroxyde d'hydrogène en direction de la pulpe, avec risque de sensibilité ou de nécrose. Enfin, il est nécessaire d'expliquer au patient la mise en place des gouttières et leur utilisation avant, pendant, et après (*brossage des dents pour éliminer le gel*).

### RÉSULTATS

Quelques explications par rapport aux résultats doivent être apportées :

- *Accomplissement, c'est la facilité de faire le traitement.*
- *Confort S est le confort de la gouttière supérieure.*
- *Confort I est le confort de la gouttière inférieure.*
- *Sensibilité G est la sensibilité de la gencive.*
- *Sensibilité D est la sensibilité de la dent.*
- *Sensibilité L est la sensibilité de la langue.*

L'évaluation montre de très bons résultats quant aux patients et aux praticiens au niveau de la satisfaction et de la recommandation du produit ; (Fig.12 à 15).

Fig.12 : Tableau général des appréciations des patients.

Fig.13 : Moyenne des appréciations des patients.

Fig.14 : Synthèse de la satisfaction et de la recommandation de l'Opalescence Go (Ultradent) par les patients et les dentistes.

Fig.15a et b : Cas clinique avant (3M2) et après (1M2) [Dr Apap].

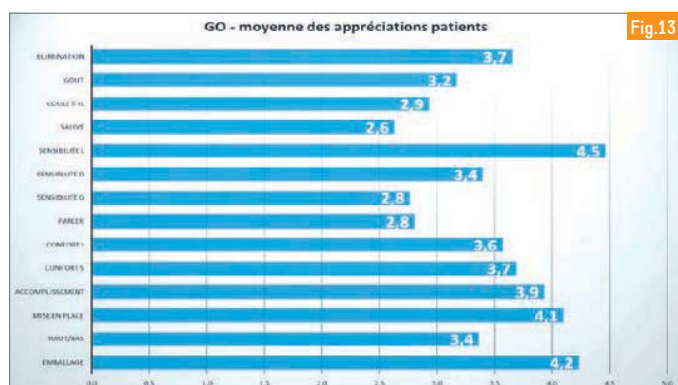
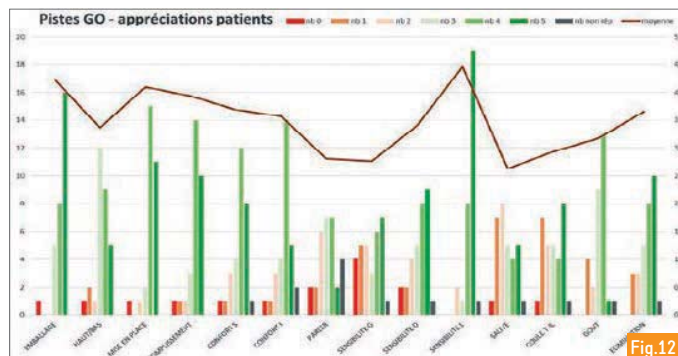

	Satisfaction	Recommandation
Patient	3,9 / 5	86%
Dentiste	3,7 / 5	87%



Les points un peu moins positifs, mais dépendant surtout du patient dans la mise en place et le port des gouttières, concernent la sensibilité de la gencive, la salivation et la diction. En effet, dans les recommandations, il est noté que le patient ne doit pas appuyer trop fort sur la gouttière une fois celle-ci mise en place pour éviter que le gel ne remonte sur les gencives et entraîne un risque d'irritation gingivale. Selon les indications fournies, il est préférable aussi de porter les gouttières séparément pour une question de confort et de choisir une période calme pour porter les gouttières (*fin de soirée, pas d'activité sociale importante*).

Parmi les techniques ambulatoires d'éclaircissement, le système (*Opalescence Go d'Ultradent à 6 %*) a un protocole clinique simple et de nombreux cas ont été traités avec succès ; ce traitement, toujours sous le contrôle du praticien, est plus abordable en termes de prix pour un plus grand nombre de patients. L'étude réalisée montre que cette technique est satisfaisante, pratiquement sans sensibilité dentaire et un taux de recommandation élevé. Elle trouve donc sa place dans l'arsenal thérapeutique des blanchiments ambulatoires des dents vitales, mais aussi en complément des techniques au fauteuil malheureusement moins performantes car elles ont vu pour certains produits leurs concentrations divisées par 6. Par contre, il faut vraiment faire attention à l'arnaque de certaines bandelettes que les patients trouvent trop facilement sur Internet. La vente sur Internet de ces bandelettes blanchissantes de peroxyde d'hydrogène supérieur à 0,1 % est totalement interdite et illicite, que ce soit des ventes sous le manteau ou librement sur certains sites. Un éclaircissement dentaire doit passer par son chirurgien-dentiste qui va contrôler l'état buccal et faire une vraie prescription pour un vrai traitement. Outre l'absence de diagnostic et de plan de traitement, ces bandelettes ne sont pas faciles à mettre en place, provoquant des sensibilités gingivales et dentaires. La quantité de peroxyde est très limitée et le pH de ces bandelettes est souvent très acide pour donner un effet blanchissement.

En tant que chirurgien-dentiste, le système (*Opalescence Go*) nous apporte une réponse professionnelle, adaptée et accessible pour le patient, surtout contre les ventes illégales et dangereuses qui se multiplient. ■

jeudi 2 juin 2016

1 journée / 1 question

Faut-il **traiter et conserver** ou **extraire et remplacer** ?

Opinions et arguments de spécialistes

ENDODONTISTE  
Grégory CARON



PARODONTISTE  
Mark BONNER



IMPLANTOLOGISTE  
Michel ABBOU



ORTHODONTISTE  
Nicolas TORDJMANN



Expérience et vigilance du modérateur

Hôtel Napoléon Salons de l'étoile  
40, avenue de Friedland - 75008 Paris



PROFESSEUR DES UNIVERSITÉS  
Jean-Jacques LASFARGUES  
Chef du Service d'Odontologie de l'Hôpital Bretonneau

Inscription préalable obligatoire

validée après réception d'un chèque de 150 euros,  
(dans la limite des places disponibles)

Renseignements

06 95 30 85 28 - [contact@sictmieux.com](mailto:contact@sictmieux.com)  
SICT mieux - 28, rue Marbeuf - 75008 Paris





# Le coin des trouvailles

Pour un maximum de VISIBILITÉ,  
le service « Petites Annonces » de Dentoscope  
vous propose ses formules « TOUT COMPRIS ».

Rendez-vous sur :  
[edp-dentaire.fr/petites-annonces](http://edp-dentaire.fr/petites-annonces)  
pour connaître toutes les modalités !

## OFFRES D'EMPLOI

### COLLABORATION

#### 9SG5 / 13 - AIX-EN-PROVENCE

Recherche dentiste en vue d'asso. avec exp. et maîtrise de la réhab. globale et de la prothèse sans métal. Cadre de travail except. Plateau tech. : 3 salles de soins + bloc op., *Cone Beam*, *Cerec*, laser *Lokki*, *Milla Led*, 2 assist., ostéopathe, parking, espaces verts. Envoyer CV et lettre de motiv. par mail.

Tél. : 06 85 15 32 50

@ : [accueilcabinetferaud@orange.fr](mailto:accueilcabinetferaud@orange.fr)

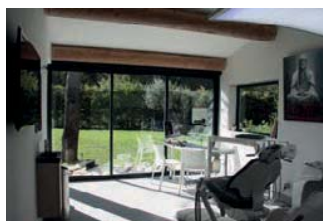

#### YACI / 13 - MARSEILLE

Marseille 13<sup>e</sup> arrondissement, cabinet fort potentiel de 2 praticiens avec 3 assist., recherche collab. 3 à 4 j / sem. en vue asso. Implantologie, esthétique, RVG, logiciel *Julie*.

Tél. : 06 15 79 54 74 ou 06 09 89 51 18

@ : [marc.chiche@orange.fr](mailto:marc.chiche@orange.fr)

#### Z7MG / 22 - PLÉRIN

Cherche collaborateur / trice, Côtes d'Armor, bord de mer, cabinet de réhab. globale, plateau tech. complet, assist. fauteuil, exp. souhaitée, asso. ultérieure possible, C.A. assuré.

Tél. : 02 96 58 08 58

@ : [cabinet.engel@gmail.com](mailto:cabinet.engel@gmail.com)

#### 62DE / 25 - BESANÇON

Pour le 01 / 06 / 2016 cherche collaborateur thésé, poste existant depuis 13 ans. Cabinet aux normes, bien équipé *Julie Vistascan*.

Tél. : 06 12 17 82 02 ou 08 12 17 82 02 après 20h

@ : [gyropers25@gmail.com](mailto:gyropers25@gmail.com)

#### Y65R / 33 - GRADIGNAN

SCM 2 praticiens, 3 fauteuils, sud de Bordeaux, recherche collab. libéral pour mi-mai, 2,5 / 3 j. / sem (à définir), pouvant déboucher sur un temps complet. Secrétaire à temps plein.

Tél. : 05 56 89 06 01

@ : [cabinetdentaire-favard@laposte.net](mailto:cabinetdentaire-favard@laposte.net)

#### YX24 / 34 - MONTPELLIER

Cabinet en pleine expansion recherche collaborateur / trice en vue asso. Spacieux, rénové, plateau tech. complet. Omni., réhab. globale, endo., prothèse / implant, esthétique.

Tél. : 06 14 64 03 96 - @ : [docpelissier@gmail.com](mailto:docpelissier@gmail.com)

#### 3LKP / 78 - MAISONS-LAFFITE

Cabinet omni. cherche collaboratrice / teur. Exercice agréable. Rému. motivante. 3,5 / 4,5 j. sur postes existants. Excellent plateau tech.

Tél. : 01 39 62 05 10 - @ : [tsfedj@gmail.com](mailto:tsfedj@gmail.com)

#### BN6D / 91 - GIF-SUR-YVETTE

Cherche collaborateur dans un cabinet neuf avec patientèle facile et bien fournie. Structure de 200 m<sup>2</sup> avec 2 autres praticiens et 4 assist., info. *Cone Beam* implants, salle de repos...

Actuellement 4 j. / sem. dont samedi (souhaité).

Tél. : 01 69 86 02 40

@ : [drexcoffier@gmail.com](mailto:drexcoffier@gmail.com)

3w : [dr-excoffier-eric.chirurgiens-dentistes.fr](mailto:dr-excoffier-eric.chirurgiens-dentistes.fr)



## DENTOSCOPE

Journal + Internet  
la formule gagnante de toutes  
vos annonces

### ASSOCIATION

#### ATKW / 30 - NÎMES

Cabinet omnipratique orientation santé globale et esthétique, recherche collaborateur / trice pour partage exercice dans une optique de qualité. Possible association. Envoyer mail.

Tél. : 04 66 21 31 10

@ : [cabinetdomenech@orange.fr](mailto:cabinetdomenech@orange.fr)

#### O219 / 71 - CUISERY

Bourgogne Sud, SCM 3 praticiens recherche un collaborateur / trice en vue association, cause prochain départ en retraite de senior.

Tél. : 06 37 94 02 83

@ : [jabessy@wanadoo.fr](mailto:jabessy@wanadoo.fr)

### REMPLACEMENT

#### K4FF / 66 - PERPIGNAN

Recherche remplaçant(e) pour période du 29 août 2016 à début octobre 2016. Cabinet d'ortho. exclu. en plein cv de Perpignan. Cadre et patientèle agréables. Assistante qualifiée et 1 secrétaire. Idéalement 3 j. / sem.

Tél. : 06 63 54 33 18 - @ : [jeannerambour@live.fr](mailto:jeannerambour@live.fr)



### ASSISTANT DENTAIRE H / F

#### 7ESW / 19 - BRIVE-LA-GAILLARDE

Cabinet d'orthodontie recrute assistant(e) dentaire diplômé(e) ou pour formation (avec une sérieuse base de secrétariat) en CDI ou contrat de prof. à partir du 1<sup>er</sup> avril 2016.

Tél. : 05 55 24 59 63

@ : [maumotrol@hotmail.fr](mailto:maumotrol@hotmail.fr)

#### AC84 / 54 - MALZEVILLE

Cabinet omni. (Nancy) recherche assist. qualifiée à TP. Gestion du planning, compta., secrétariat, travail au fauteuil. Permis B exigé.

Tél. : 03 83 29 57 16

@ : [marie.descharmes@sfr.fr](mailto:marie.descharmes@sfr.fr)

### CABINET

#### COLLABORATION / VENTE

#### 8JKE / 13 - MARSEILLE

Recherche collaborateur / trice en vue d'une asso. suivie d'une cession. Cabinet en cv. Je travaille actuellement sur un gros mi-temps qui laisserait la place à un mi-temps comp. La clientèle actuelle est importante et pourrait s'intensifier avec une présence plus grande. Matériel, radio et info. récent.

Tél. : 07 86 88 71 76

@ : [sarfati.brigitte@gmail.com](mailto:sarfati.brigitte@gmail.com)

### VENTE

#### 5GXE / 04 - FORCALQUIER

Vends, cause retraite, cabinet Rdc (26 ans). C.A. / 4 j. Matériels récents. Qualité de vie.

Tél. : 06 99 84 41 11 - @ : [guynogreni@yahoo.fr](mailto:guynogreni@yahoo.fr)

#### B3BQ / 06 - CANNES

Vends cabinet de standing. Plein cv / rue d'Antibes, dans SCM 2 praticiens. Clientèle internationale, expérience nécessaire.

Tél. : 06 09 51 74 18

@ : [docteur.cambourieu@orange.fr](mailto:docteur.cambourieu@orange.fr)

#### 5LL6 / 06 - CANNES

Vends cabinet agréable (26 ans) pour cessation d'activité. Matériel récent. 85 m<sup>2</sup> env. Fauteuil *Stern Weber* (3,5 ans), radio num. *Kodak*, info. *Julie*. Possibilité d'un second fauteuil et d'acheter les murs. C.A. : 200 K€ sur 3,5 j. / sem. et 10 sem. de vacances.

Tél. : 06 43 11 45 84

@ : [drdentiste06@gmail.com](mailto:drdentiste06@gmail.com)



#### 1509 / 06 - NICE

Cause retraite, vends cabinet 160 m<sup>2</sup>, situé 1<sup>er</sup> étage, fauteuil *Sirona C3*, SCM 2 praticiens, avec / sans murs, collab. possible avant cession.

Tél. : 06 37 26 17 13

@ : [jean-marc.catala@wanadoo.fr](mailto:jean-marc.catala@wanadoo.fr)



#### V69N / 11 - MONTRÉAL

Aude, cause retraite, cède gracieusement cabinet rural (40 ans) situé à 15 km de Carcassonne, en zone de revitalisation rurale avec exo. d'impôt sur 8 ans. Location des murs 400 €, bénéfice 80 000 €.

Tél. : 06 12 08 51 29

@ : [claud.falandry@hotmail.fr](mailto:claud.falandry@hotmail.fr)





Opalescence  
● ● ● go®

EN TOUTE MODESTIE,  
JE CROIS QUE JE SUIS  
**UNE STAR!**



**RAPIDE**

Temps de port 60 à 90 minutes

**FACILE**

Prêt à porter

**EFFICACE**

Gel de blanchiment dentaire professionnel Opalescence® aux multiples récompenses.



Avant le port  
de la gouttière  
UltraFit™



Gouttière UltraFit  
après seulement  
10 minutes en bouche

**ULTRADENT**  
PRODUCTS, INC.

Ultradent France

5 chemin du Jubin - Bât. A 69570 DARDILLY FRANCE

N° vert 0 800 00 81 50 • france@ultradent.com • Ultradent.fr

YB9W / 13 - AIX-EN-PROVENCE

À vendre, cause déménagement, cabinet omni., Cours Mirabeau. C.A. en forte progression. 55 m<sup>2</sup> très lumineux, 1 fauteuil (2 ans), RVG, Sté dernières normes, info. Bureau, salle d'attente, kitchenette, salle de travail et pièce de rangement. Patientèle agréable. C.A. / 3 jours. Possib. de reprendre loc. de parking à l'année. Disponibilité à définir conjointement.  
Tél. : 06 98 89 33 73  
@ : cabdentaix13100@gmail.com

FIN6 / 13 - MARSEILLE

Situation en bord de mer. Local type commercial en Rdc. Agencement récent (100 m<sup>2</sup>). Fauteuil Sirona, RVG, pano, info. en réseau. Implants matériel. Possibilité 2<sup>e</sup> fauteuil (local pré-équipé). CA : 240 K€ 3,5 j. / sem. / 10 mois.  
Tél. : 04 91 52 18 50  
@ : cabinet.ferchat@wanadoo.fr

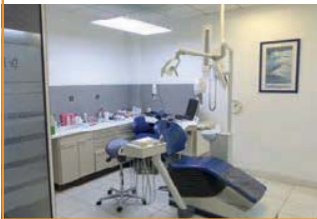

VZHE / 17 - MURON

Cessation d'activité pour raison médicale, cabinet cv avec parking en face. Matériel récent : radio RVG Trophy, informatique (Julie). Prix intéressant à discuter.  
Tél. : 06 70 79 49 54  
@ : sophiemc@orange.fr



LN3Q / 17 - ROCHEFORT

Vends cabinet et matériel 2010, bon C.A., possibilité 2<sup>e</sup> fauteuil, assistante, RVG, panoramique, Julie, cause déménagement.  
Tél. : 06 33 47 09 85  
@ : drthierry-pigeon@orange.fr



MNNH / 26 - LIVRON-SUR-DRÔME

Drôme sud, cause retraite, vends cabinet 100 m<sup>2</sup> avec dérogation bail par vendeur, possib. deux fauteuils, gros potentiel. Prix intéressant.  
Tél. : 04 75 61 68 60  
@ : contact@mariejulliantshiatsu.com

KOXW / 31 - TOULOUSE

Toulouse, loue ou vends cabinet prof. ortho. ou omni., créé en 1990, 130 m<sup>2</sup>, Rdc dans résidence standing, parc arboré, calme, lumineux, accessible handicapés, excellent emplacement, libre, cessation d'activité.  
Tél. : 06 87 46 52 58 - @ : vverdenal@yahoo.fr



1B5C / 31 - PORTET-SUR-GARONNE

Vends, cause invalidité, cabinet (25 ans) proche Toulouse. Maison indiv. cv avec parking et jardin. Locaux refaits à neuf. 2 cabinets d'omni. + 1 bloc chir. Logiciel Julie en réseau, réseau sans fil, 1 pano. Cranex. Toutes normes ok.  
Tél. : 06 82 15 51 28  
@ : cabinetdentaireportet@orange.fr



K9PG / 33 - BORDEAUX

En Périgord noir, beau cabinet : 1 accueil, 3 salles de soins, 3 bureaux, 1 salle d'attente, 2 toilettes, 1 cour int., 1 local tech., 2 aspirations centralisées, 2 salles de sté., 2 sté. 26 l, info. Julie en réseau local, pano. Owendy RVG Hd, 2 bistouris électriques dont 1 HF laser Piezotome chirurgical, trousse implanto... Clim. complète et accès handicapés.  
Tél. : 06 74 49 44 44  
@ : mic.06@wanadoo.fr

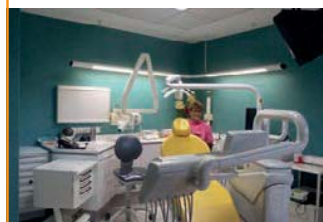

EB64 / 34 - LATTES

Le Grau-du-Roi (Gard), vends cabinet 74 m<sup>2</sup>, (31 ans), matériel récent, bien équipé, salle radio pano., RVG, 2 salles de soins dont 1 de chir., moteur de chir., scialytique de bloc, grand négatoscope, info. récente, clim. réversible, salle d'attente, salle de sté., 2 WC distincts patients / praticiens. 2 entrées, résidence sécurisée, Rdc, très lumineux. Prix raisonnable : 50 K€, possibilité achat murs.  
Tél. : 04 67 22 41 65  
@ : dr.roqueta.jm@gmail.com

1PVT / 34 - MONTPELLIER

Cause retraite vends cabinet d'ortho à Montpellier. Praticienne qualifiée ODF, exercice féminin en solo orienté qualité, excellente patientèle, prox. six écoles, secrétaire adorable, 2 fauteuils, info. Orthalis, possibilité vente murs 70 m<sup>2</sup>. Collab. s'abstenir mais présentation clientèle.  
Tél. : 06 67 74 56 53  
@ : cabisoleil@yahoo.com



AQS6 / 37 - TOURS AGGLO

Retraite fin 2016, vends cabinet (36 ans), TBE, avec / sans murs, C.A. 300 K€ 4j. / sem. Fauteuil Kavo 2013, radio Kodak Trophy Elytis 2003, gestion + RVG Trophy Carestream Dental, possibilité 2<sup>e</sup> fauteuil.  
Tél. : 06 14 98 58 29  
@ : bjmarco@numericable.fr



PETITES ANNONCES DENTOSCOPE

Rapides, claires et efficaces : une visibilité dans 27 000 cabinets, en plus du Web, en quelques clics !

1N4X / 38 - GRENOBLE

Cause retraite vends cabinet (38 ans). Parkings privatifs. Cabinet de 63 m<sup>2</sup>, situé au 1<sup>er</sup> étage, vue montagne. Clientèle agréable, fidèle, correspondant en implantologie. Fauteuil Sirona C6, RVG Trophy, Julie, stérilisateur New-star 23B+. Vendu 190 000 € avec murs.  
Tél. : 06 50 65 72 71  
@ : mdemersonchailoux002@lerss.fr



7GS7 / 42 - L'ETRAT

4 km nord Saint-Étienne Aggl., cause retraite, cède / loue cabinet, possib. murs. Excellent emplacement, rdc de 80 m<sup>2</sup>, patientèle motivée, C.A. : 140 K€, potentiel car 80 K€ chir. paro. impl. externalisés.  
Tél. : 06 09 94 71 66  
@ : chapraccablanc@hotmail.com

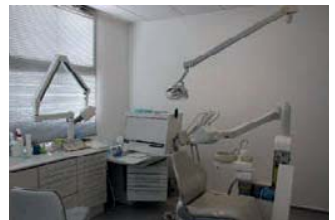

RW9R / 44 - SAINT-NAZAIRE

Cause retraite été 2016, vends cabinet en zone franche à 10 km de La Baule. Maison indiv. : 2 salles de soins / 2 plateaux 60 m<sup>2</sup>, mat. récent, unit Planmeca de fin 2013, unit Anthos de 2011, salle d'examen avec unit Siemens M1, RVG, logiciel Visident, radio pano. Siemens.  
Tél. : 06 50 57 70 20  
@ : hechartier@hotmail.com



Q9EY / 44 - SAINT-NAZAIRE

Vends cabinet dentaire tenu durant 39 ans Saint-Nazaire proche La Baule cv, parking, accès handi. C.A. moyen sur 3 ans : 370 K€. Sans personnel.  
Tél. : 06 10 03 51 86  
@ : Yolandesabatier@gmail.com



# Pour vos annonces dentaires, misez sur la force de diffusion de notre groupe !

## AVEC NOS PACKS, DIFFUSEZ VOS ANNONCES



**Sur internet :**  
**le site edp-dentaire**

10 000 visiteurs par mois  
30, 60 ou 90 jours.

**+ Dentoscope :**  
envoyé aux 27 000 cabinets  
dentaires de France  
métropolitaine.

**+ Orthophile :**  
lu par 50 % des orthodontistes.

### MAXIMISEZ VOTRE EFFICACITÉ AVEC :

**+ des options de diffusion presse**  
dans Indépendantaire diffusé à 10 000 exemplaires.

**+ des options de visibilité**  
(photos, mise en avant, etc.)



Pour passer votre annonce, une seule adresse :  
[www.edpdentaire.fr](http://www.edpdentaire.fr) onglet « petites annonces »

Support téléphonique au 04 42 38 58 54

**17AR / 45 - SAINT-DENIS-DE-L'HÔTEL**

Cause retraite juillet 2016, vends cabinet d'omni. + murs, (25 ans). Rdc avec accès direct / rue dans petite copro. Locaux de 80 m<sup>2</sup> lumineux et agréables. Salle de soins équipée (fauteuil Adec, info. en réseau, climatisation...) et 1 salle de soins sans équipement. C.A. moyen 5 dernières années : 305 K€ et fort potentiel à dév. Accomp. prés. patientèle possible.  
Tél. : 06 67 36 79 25  
@ : pjl.marion@orange.fr



**DIRC / 62 - LE TOUQUET-PARIS-PLAGE**

Idéal création ODF ou omni. vends local équipé, 2 fauteuils. Rdc lumineux / fonct. Cave. Parking. Accès. handi. Cadre privilégié, mer et forêt. Prix des murs + matériel ou loc.  
Tél. : 06 03 94 48 27  
@ : henri.delcourt@nordnet.fr

**11NR / 64 - ANGLLET**

Vends cabinet spacieux, lumineux. Fauteuil Sirona C4, logiciel Mac Dent. Vends murs si pos.  
Tél. : 06 81 97 92 85  
@ : marc.lautrette@hotmail.fr



**JMX9 / 67 - SCHIRMECK**

À saisir, cabinet (12 ans), matériel très récent, fort potentiel. Salle de soins fauteuil Sirona + salle dédiée chir., 3D Planmeca. Lumineux, coloré, patientèle agréable. Clim., logiciel Trophy Gestion. 30 km à l'ouest de Strasbourg. Accomp. possible au démarrage.  
Tél. : 06 61 11 94 81  
@ : cabinetdentaire67@yahoo.fr

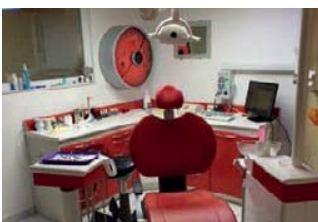

**FKTP / 73 - AIMÉ**

Dans jolie ville, proche stations de ski, vends cabinet 153 m<sup>2</sup> avec / sans les murs. Centre-ville, au rdc. Info. réseau Visiodent ligne 100, Digora, pano 2D, 2 salles de soins équipées à l'identique : fauteuils Kavo E70T (de 3 et 4 ans), Salle de sté. vitrée, Melag, 1 salle de chir. implant. avec sas, laser Lokki.  
Tél. : 06 24 30 12 47  
@ : cyrilvincent73@orange.fr



**6F4X / 74 - ANNECY**

Grosse activité paro-implanto-prothèse à céder cause retraite dans cabinet deux praticiens en SCM. Comp. souhaitées dans ces domaines. Plateau tech. complet / 4 fauteuils dont 1 bloc chir. avec sas et asepsie par sur-pression. Local pano. Info. en réseau. 175 m<sup>2</sup>, extension possible pour nouveaux praticiens. Murs cessibles en 2020. Période transitoire avec accomp. possible.  
Tél. : 04 50 23 02 55  
@ : jm.enriore@gmail.com

**47HA / 74 - ANNEMASSE**

À la frontière suisse (74), près de Genève, cabinet à fort potentiel, activité très organisée et personnel formé, cherche un(e) repreneur(se). Clientèle habituée à une approche de traitement global. Assistante réceptionniste formée à une gestion active et prévisible du cahier de rendez-vous assure les explications nécessaires aux traitements proposés, les ententes financières et leur suivi. Matériel moderne : deux fauteuils Sirona C3, 1 radio. pano. num. Orthopos, rétro alvéolaire num., info. / 3 postes, clim... Locaux en location de 115 m<sup>2</sup> comptent 2 fauteuils installés plus 25 m<sup>2</sup> dispo. pour poste(s) supp(s). C.A. moyen « AGA » / les 3 derniers exercices : 400 000 €, 165 j. / 42 sem. Possib. de collab. du titulaire afin de faciliter la reprise de la patientèle. Location / vente des murs.  
Tél. : 06 87 42 50 77 - @ : cabdents@gmail.com

**4CMM / 77 - LA FERTÉ-SOUS-JOUARRE**

Cause retraite début 2017, cède cabinet avec / sans murs, (35 ans). Local de 60 m<sup>2</sup> en rdc, normes handi. Omni. C.A. moyen : 300 K€. Matériel et RVG Planmeca, logiciel GID. Assistante confirmée et appréciée des patients.  
Tél. : 06 07 97 79 74  
@ : joelle.loyau@orange.fr

**OWQ4 / 84 - VAR**

Urgent, cède cabinet situation et conditions de travail exceptionnelles. C.A. sur 3,5 j. 2<sup>e</sup> salle op. aménageable, convient semi-retraite (au soleil !). Clientèle facile et en partie étrangère.  
Tél. : 04 94 79 28 59 - @ : frjams@gmail.com

**2VZM / 89 - YONNE**

Proche Auxerre, cause retraite fin 2016 cède cabinet bien équipé. Bonnes cond. de travail. Patientèle agréable. 3 / 4 j. / sem. Gros potentiel. 2<sup>e</sup> fauteuil possible. Assist. confirmée.  
Tél. : 03 86 42 46 89 ou 06 43 68 75 06  
@ : quenottes1@gmail.com

**8MED / 97 - LA RÉUNION**

Vends sud de la Réunion cabinet 66 m<sup>2</sup>. 2 fauteuils, plateau tech. moderne. Omni et quelques cas d'ortho. (à dév.), 2 assist. (un temps plein, l'autre à temps partiel). Moins de 35h par sem. pour un C.A. sup. à 650 K€. Loyer de 570 €. Qualité de vie incomp.  
Tél. : 06 92 36 72 00  
@ : jpsarrazin@hotmail.fr

**CSUZ / 97 - LA TRINITÉ / MARTINIQUE**

Vends parts de SCM (possib. vente parts SCI propriétaire des murs) 3 associés, 3 j. / sem. Omni. / implanto., 3 unités de soins en réseau info., 3 fauteuils neufs, 3 assist. et 1 secrétaire. 200 m<sup>2</sup>. Cour int. du Centre Galion. Prix : 100 000 € (parts SCM, droit de prés. de la clientèle, matériel et stock de consommables...). Possib. de crédit vendeur / 3 ans (cond. à déf.). Possib. de 2 postes de collab.  
Tél. : 06 38 27 72 03  
@ : patrick.moulinas@orange.fr

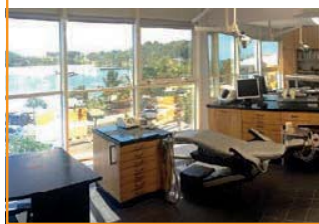

**LOCATION**

**FC46 / 83 - FRÉJUS**

Cause retraite, loue cabinet 35 ans avec patientèle. Contactez-moi pour tout rens.  
Tél. : 04 94 53 52 90  
@ : dorcteurbretpatrick@wanadoo.fr



**MATÉRIEL DIVERS**

**ACHAT**

**XD8G / 59 - LILLE**

Achète mobilier méd. des années 1900-1950 métal ou bois même abimé. Vitrine, meuble méd. avec tiroirs, portes vitrées, plateau marbre. Meuble rond plateau en opaline. Sujet anat., écorché, crâne et squelette d'étude. Mob., luminaire et déco. design salle d'attente ou maison 1950 à 1980. Achat dans toute la France.  
Tél. : 06 82 43 78 10 - @ : huet1972@gmail.com

**VENTE**

**3EJT / 14 - DEAUVILLE**

À vendre : Air Flow Prep K1 max : 2 000 €, Care 3 Plus NSK : 600 €, compresseur Dürr Primo avec dessiccateur (jamais servi) : 2 000 €, renfort Dustex Master neuf : 330 €, Ultimate XLF NSK neuf : 1 200 €, Mise sous vide Whip Mix SR330T in mix Sirio : 550 €.   
Tél. : 02 31 88 69 02  
@ : dupre-renier14@bbox.fr

**FDWD / 43 - LEMPDES-SUR-ALLAGNON**

Vends RVG Fona sous garantie, suite cessation d'activité, capteur + 2 interfaces d'acquisitions et logiciels correspondants, garantie 04 / 2017, paramétrage à distance inclus, valeur neuve au 08 / 04 / 2015 : 4 900 €, pas de maintenance oblig., expédition en recommandé à réception du règlement. Prix : 2 000 €.   
Tél. : 06 79 53 23 79  
@ : christophe.desrayaudpro001@orange.fr



**D93R / 51 - BOURMONT**

Vends 3 contre-angles bague rouge W&H Alega avec LED intégrée (utilisable aussi sur micro-moteur non fibré, par effet dynamo) ; 750 € (frais de port compris) l'unité. Prix dégressif suivant quantité. Prix : 750 €.   
Tél. : 03 25 01 12 96  
@ : olivier.delsol@bbox.fr

Retrouvez nos tarifs sur :  
edp-dentaire.fr  
Onglet : petites-annonces



# Nous réinventons l'aspiration.

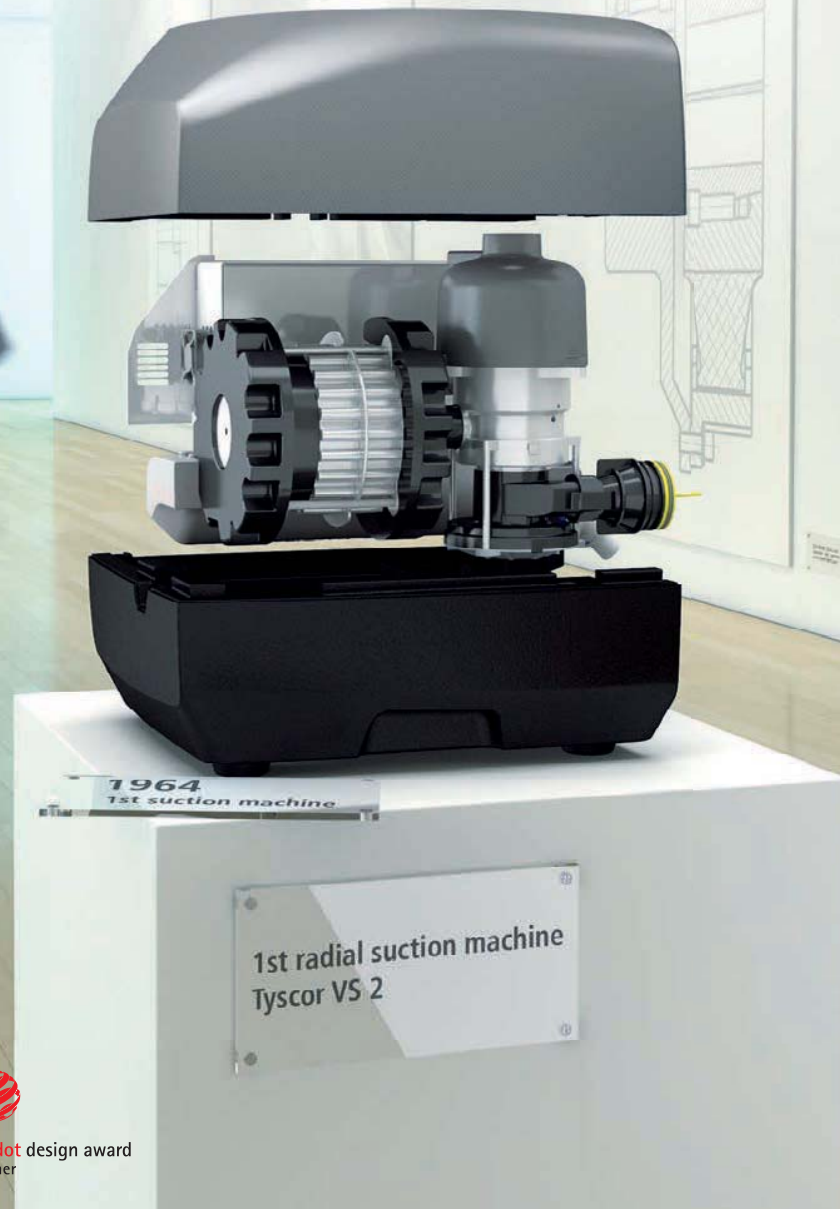

**50%**  
D'ÉCONOMIES  
D'ÉNERGIE



red dot design award  
winner



En 1964, nous avons inventé le système d'aspiration qui permettait de réaliser le traitement sur un patient allongé. Une étape importante dans la technique dentaire. Animés par la même exigence de qualité et de fiabilité, nous avons développé un tout nouveau système doté de la technologie radiale. Le résultat : un poids divisé par deux et jusqu'à 50% d'économies d'énergie. Nouveau: Tyscor VS 2 de Dürr Dental. [Plus d'informations sous www.duerrdental.com](http://www.duerrdental.com)

**DÜRR  
DENTAL**  
LE MEILLEUR, TOUT UN SYSTÈME

# XO 4-6 UNIT D'EXCEPTION

Technologie Smart Link

Pour plus de précision et l'assurance de donner à vos patients une excellente qualité de soins.



Liste de nos distributeurs en France sur le site [www.xo-care.com](http://www.xo-care.com)

**XO**<sup>®</sup>  
xo-care.com